

Planta Cobertura - Climatização
Escala 1:75

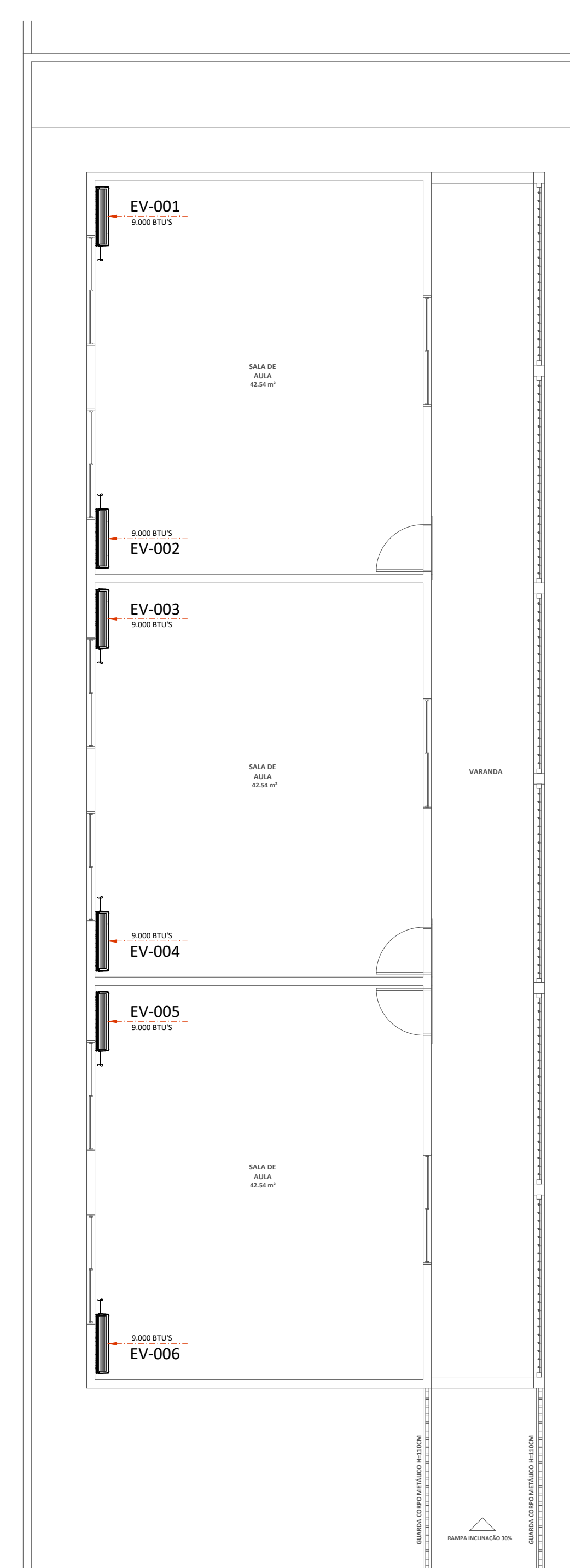

Planta Baixa - Climatização
Escala 1:75

NOTAS

- 1 - MEDIDAS EM CENTÍMETRO EXCETO ONDE INDICADO
- 2 - PARA DETALHE DA INTERLIGAÇÃO FRIGORÍFICA E FIXAÇÃO DA CONDENSADORA VER DETALHE TÍPICO
- 3 - TODA PASSAGEM DE TUBULAÇÕES PELA ALVENARIA, DEVERÁ SER VEDADA APÓS A MONTAGEM
- 4 - O TUBO DE DRENO NÃO PODE SER CONECTADO DIRETAMENTE NA REDE DE ESCOTO, DEVERÁ PASSAR POR UMA CAIXA SIFONADA OU SER DOTADO DE SIÃO ANTES DE DESCARREGAR NO ESGOTO
- 5 - O CABO ALIMENTADOR DEVERÁ SER REDIMENSIONADO PELO PROJETISTA DE INSTALAÇÕES ELÉTRICAS EM FUNÇÃO DA FORMA DE INSTALAÇÃO E COMPRIMENTO DO MESMO
- 6 - O DIMENSIONAMENTO DO CABO DE ALIMENTAÇÃO DEVERÁ SER FEITA PARA ELTODUTO EMBUTIDO EM ALVENARIA E O CENTRO DE DISTRIBUIÇÃO PRÓXIMO AO CONDENSADOR
- 7 - AS LINHAS FRIGORÍFICAS SERÃO ISOLADAS INDIVIDUALMENTE COM TUBO FLEXÍVEL REVESTIDO REF. "AF/ARMAFLEX" COM ESPESURA TÉCNICO CRESCENTE
- 8 - TODA A TUBULAÇÃO DE DRENO SERÁ ISOLADO INDIVIDUALMENTE COM TUBO FLEXÍVEL REVESTIDO COM FILME PROTETOR REF. "AC/ARMAFLEX" COM 10 mm DE ESPESURA
- 9 - PARA EVITAR PONTO DE ORVALHO NA SUPERFÍCIE DA TUBULAÇÃO E GOTEJAMENTO DA ÁGUA DE CONDENSADORA CERTIFIQUE-SE QUE NÃO HAJA RACHADURA NO ISOLAMENTO;
- 10 - MANTER DISTÂNCIA DE 150MM ENTRE A EVAPORADORA E O FORRO.

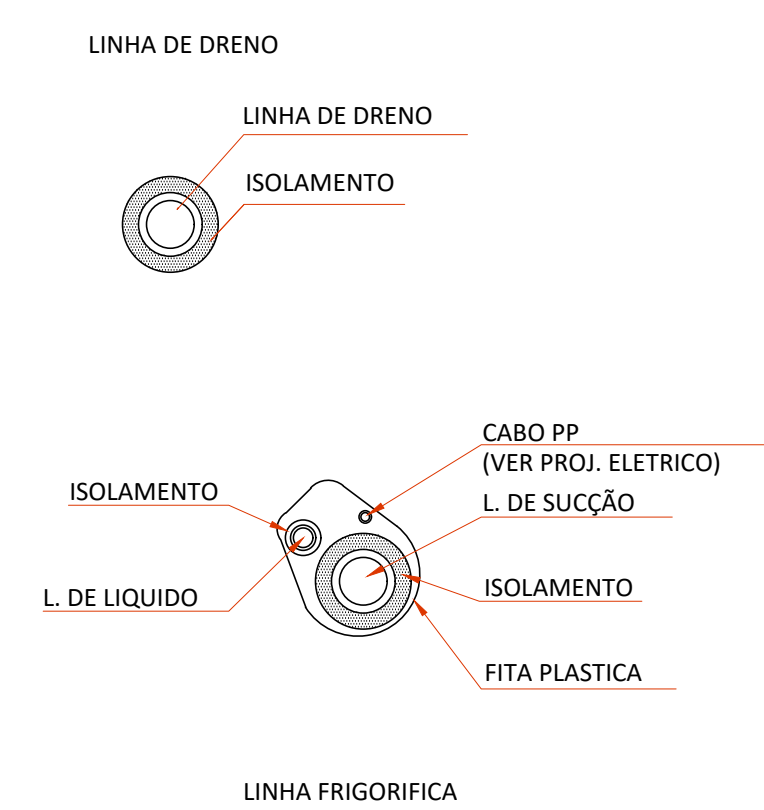

LINHAS FRIGORÍFICAS E DRENO
SESCALA

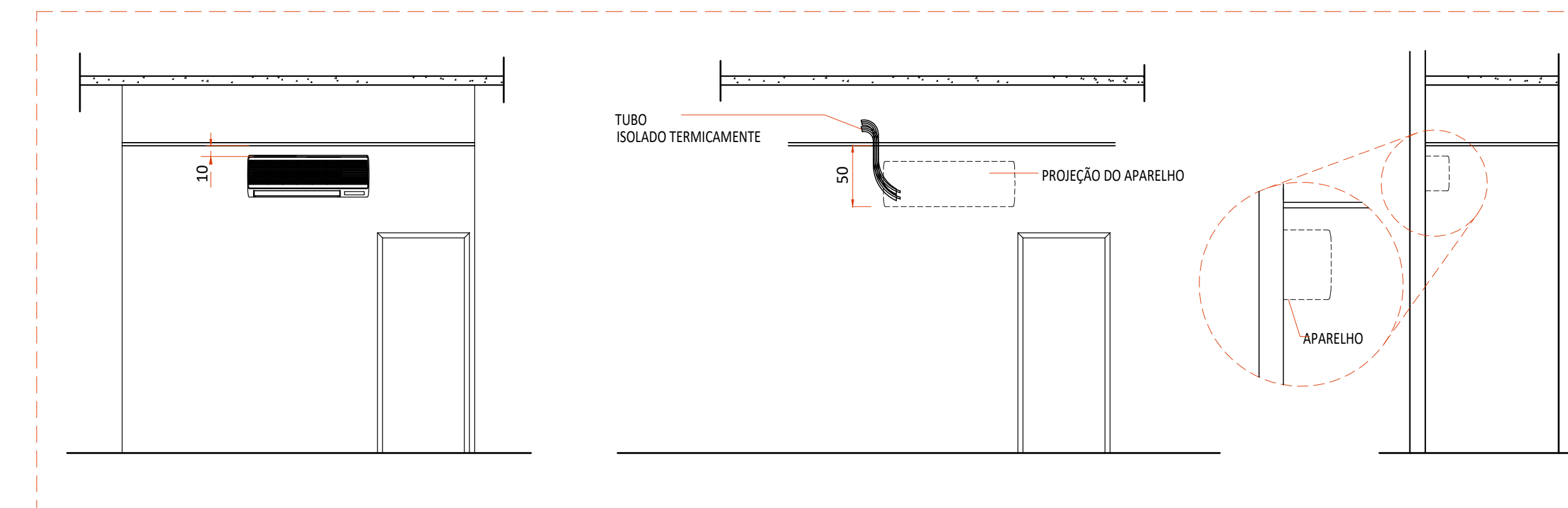

DETALHE INSTALAÇÃO DO EVAPORADOR TIPO PAREDE
SEM ESCALA

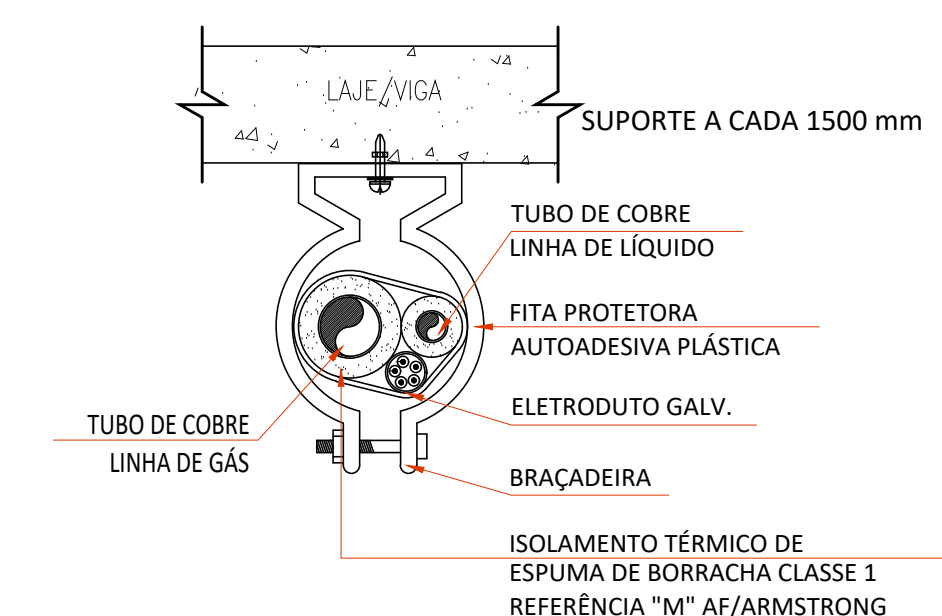

FIXAÇÃO DAS LINHAS FRIGORÍFICAS
SESCALA

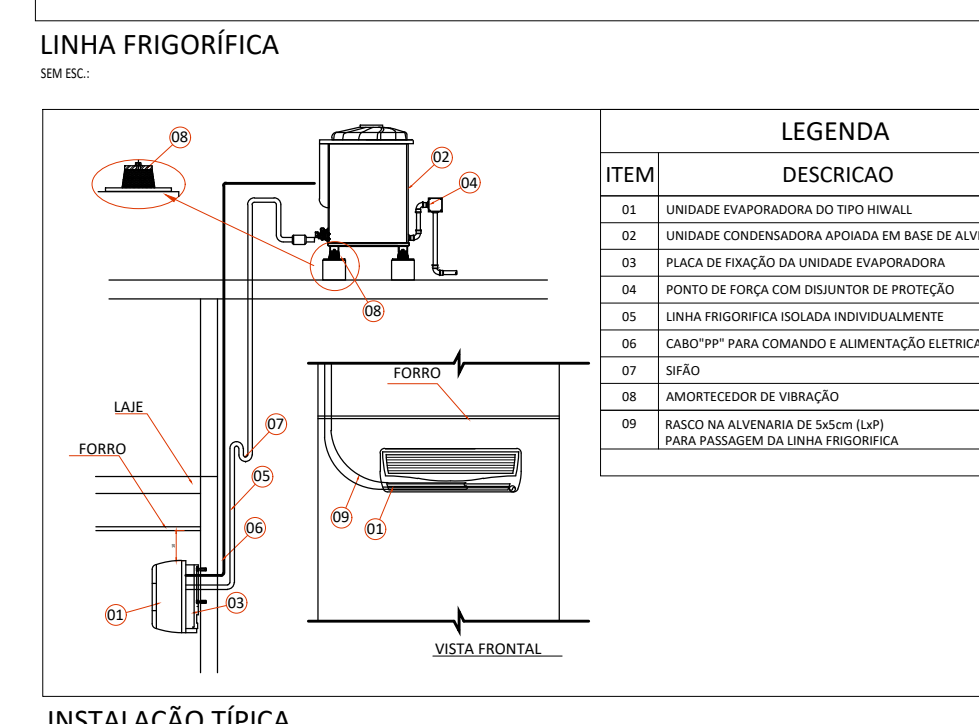
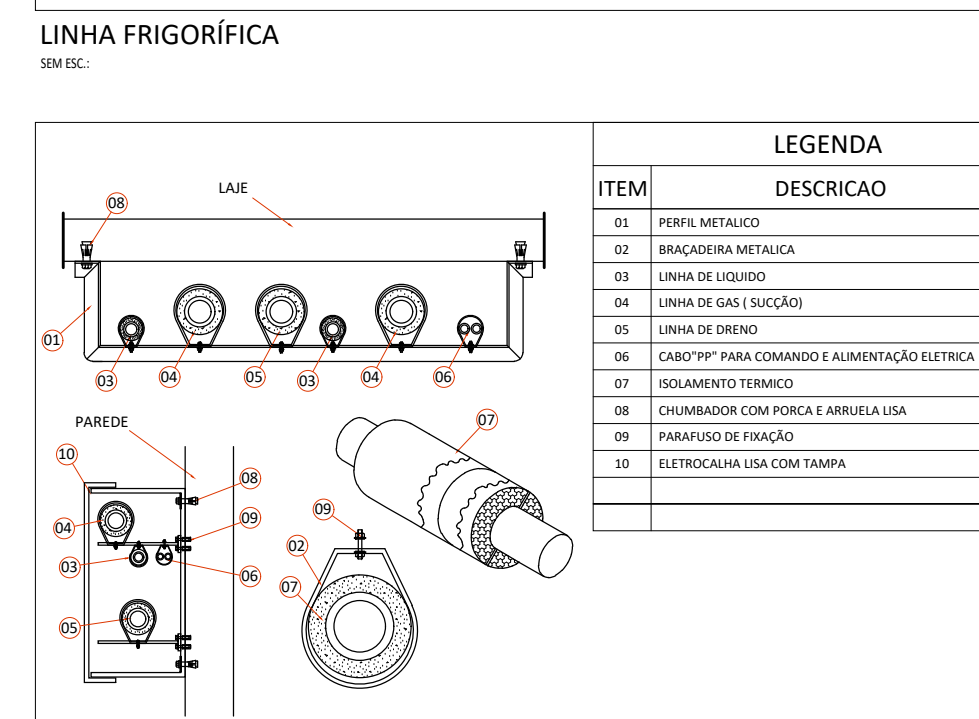
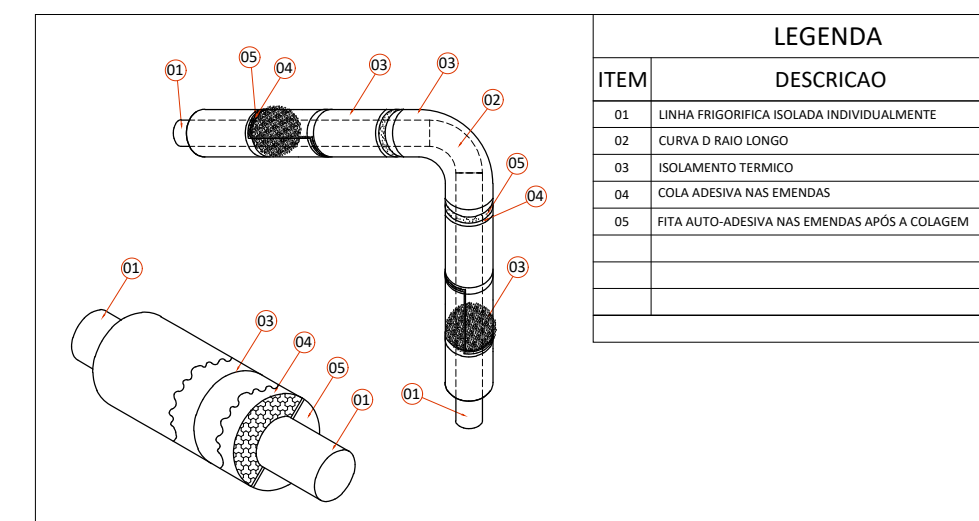
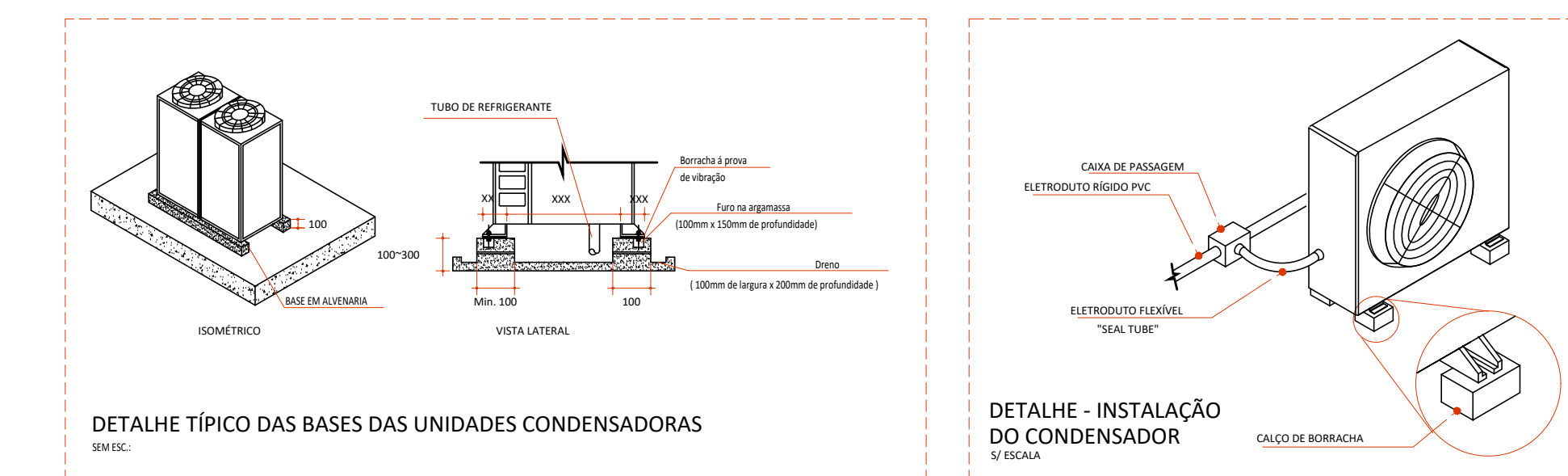
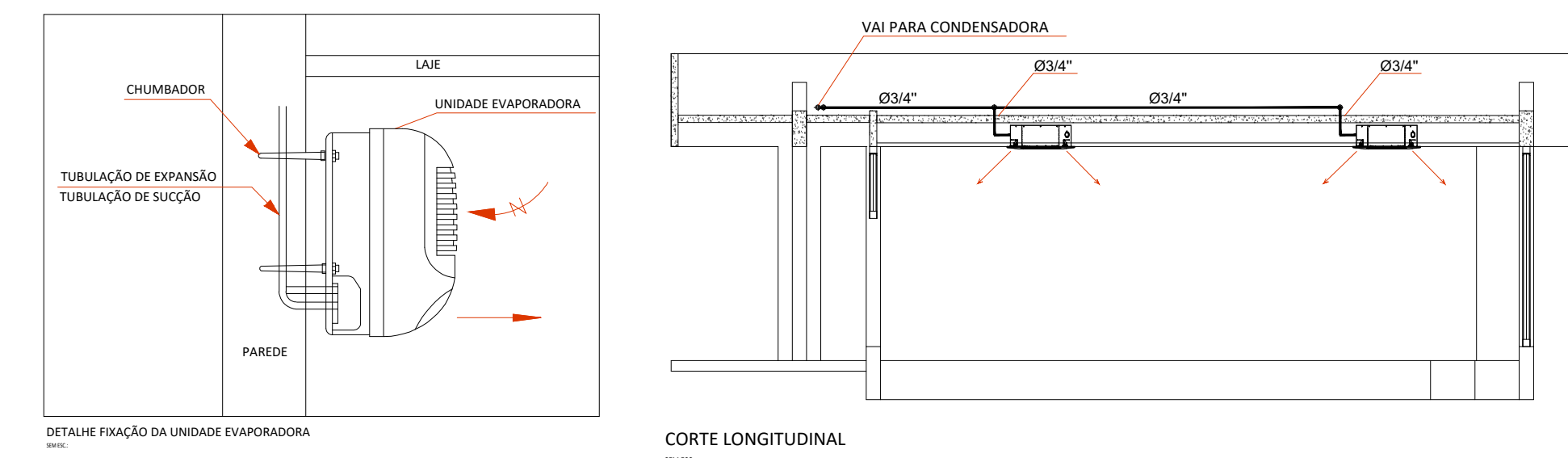

INSTALAÇÃO TÍPICA
SEM ESCALA

ITEM	DESCRIÇÃO
01	JOELHO DE 90°, DE PVC, DE Ø25mm.
02	TÊ DE, DE PVC, Ø25mm.
03	LINHA FRIGORÍFICA (SUÇÃO E EXPANSÃO).
04	UNIDADE CONDENSADORA ASSENTADA EM LAJE.
05	UNIDADE EVAPORADORA (U.E.).
06	INDICAÇÃO DE TUBULAÇÃO SUBINDO.
07	INDICAÇÃO DE TUBULAÇÃO DESCENDO.

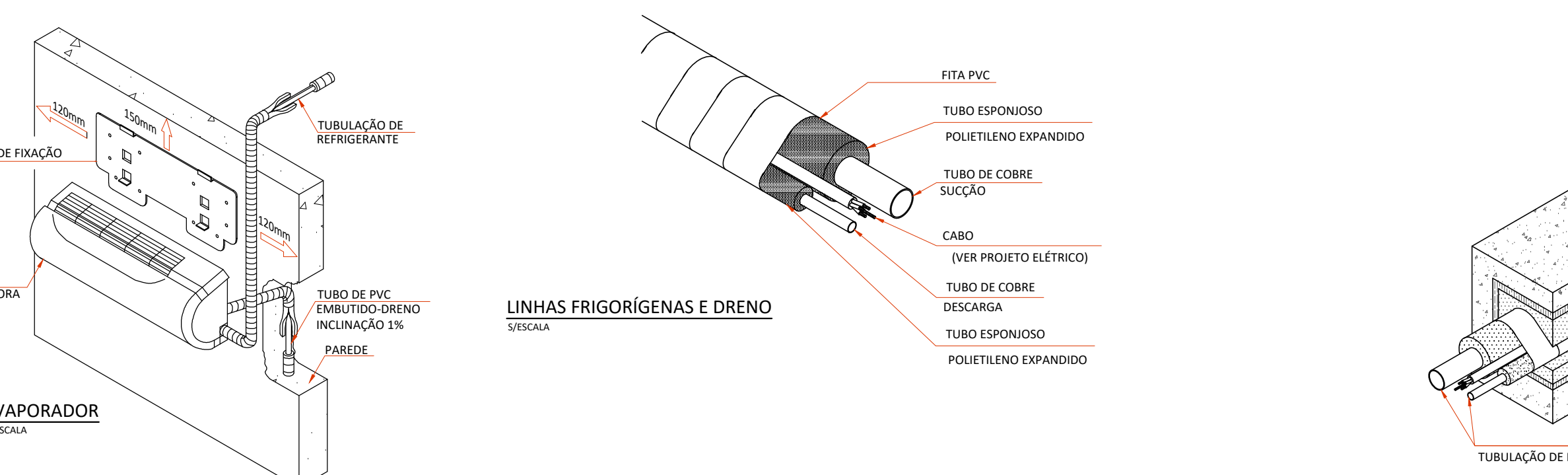

EVAPORADOR
SEM ESCALA

LINHAS FRIGORÍFICAS E DRENO
SEM ESCALA



BUCHAS P/ PASSAGEM DAS TUBULAÇÕES
DE COBRE EM LAJE OU ALVENARIA
SEM ESCALA

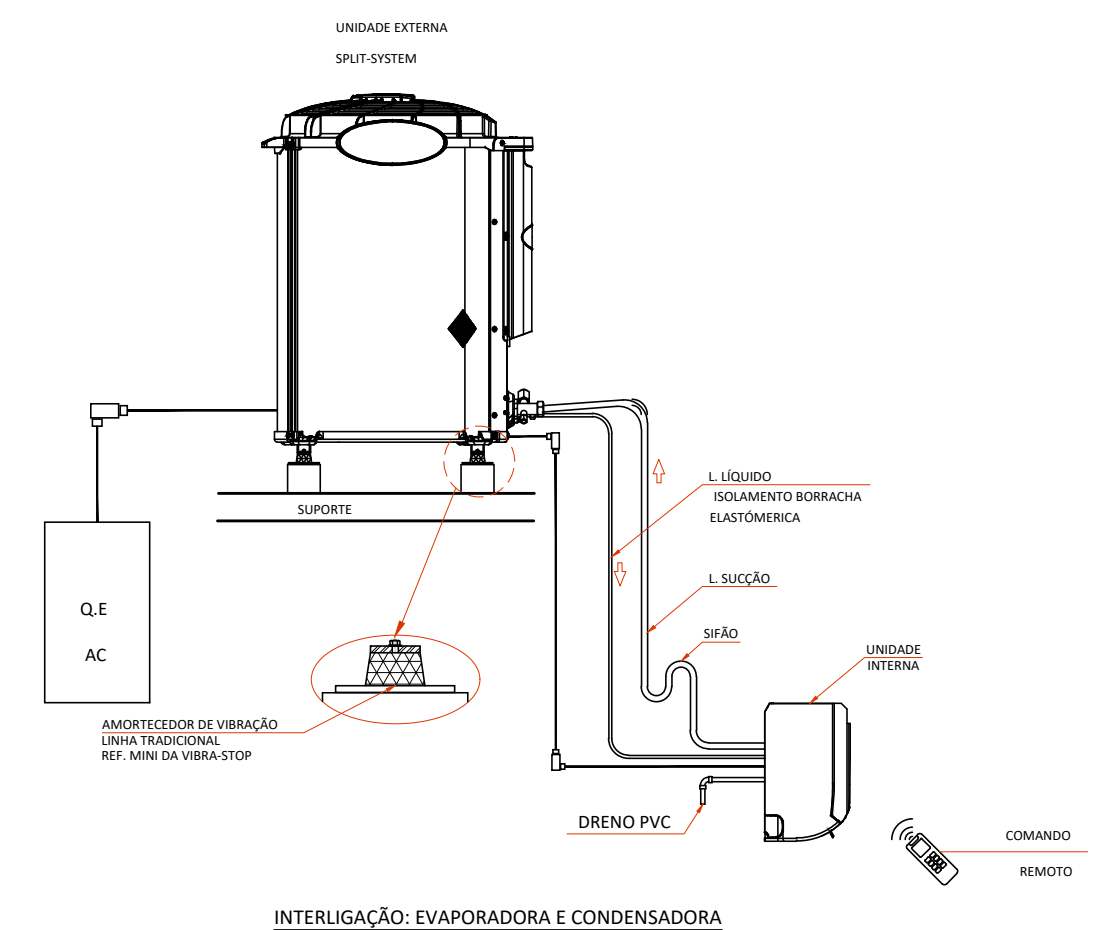

INTERLIGAÇÃO: EVAPORADORA E CONDENSADORA
SEM ESCALA

PREFEITURA	CAU/CREA
PROJETO	CLIMATIZAÇÃO
PROPRIETÁRIO	REFORMA DA CRECHE MUNICIPAL TIA ARA
LOCAL	FUNDO MUNICIPAL DE EDUCAÇÃO DE BURITI DO TOCANTINS
CIDADE	RUA SÃO PAULO, S/N, CENTRO BURITI DO TOCANTINS - TOCANTINS
PROPRIETÁRIO	FUNDO MUNICIPAL DE EDUCAÇÃO DE BURITI DO TOCANTINS
AUTOR DO PROJETO	ANDRÉ GAIPO - ARQUITETO URBANISTA CAU - A33602-6
RESPONSÁVEL TÉCNICO	
ÁREA TOTAL REFORMA	490,74 m²
ESCALA	INDICADA
DATA	16/09/2024
CONFERIDO	DESENHO
PROJETO COMPLETO	