

Planta Cobertura - Instalação Hidráulica
Escala 1:100

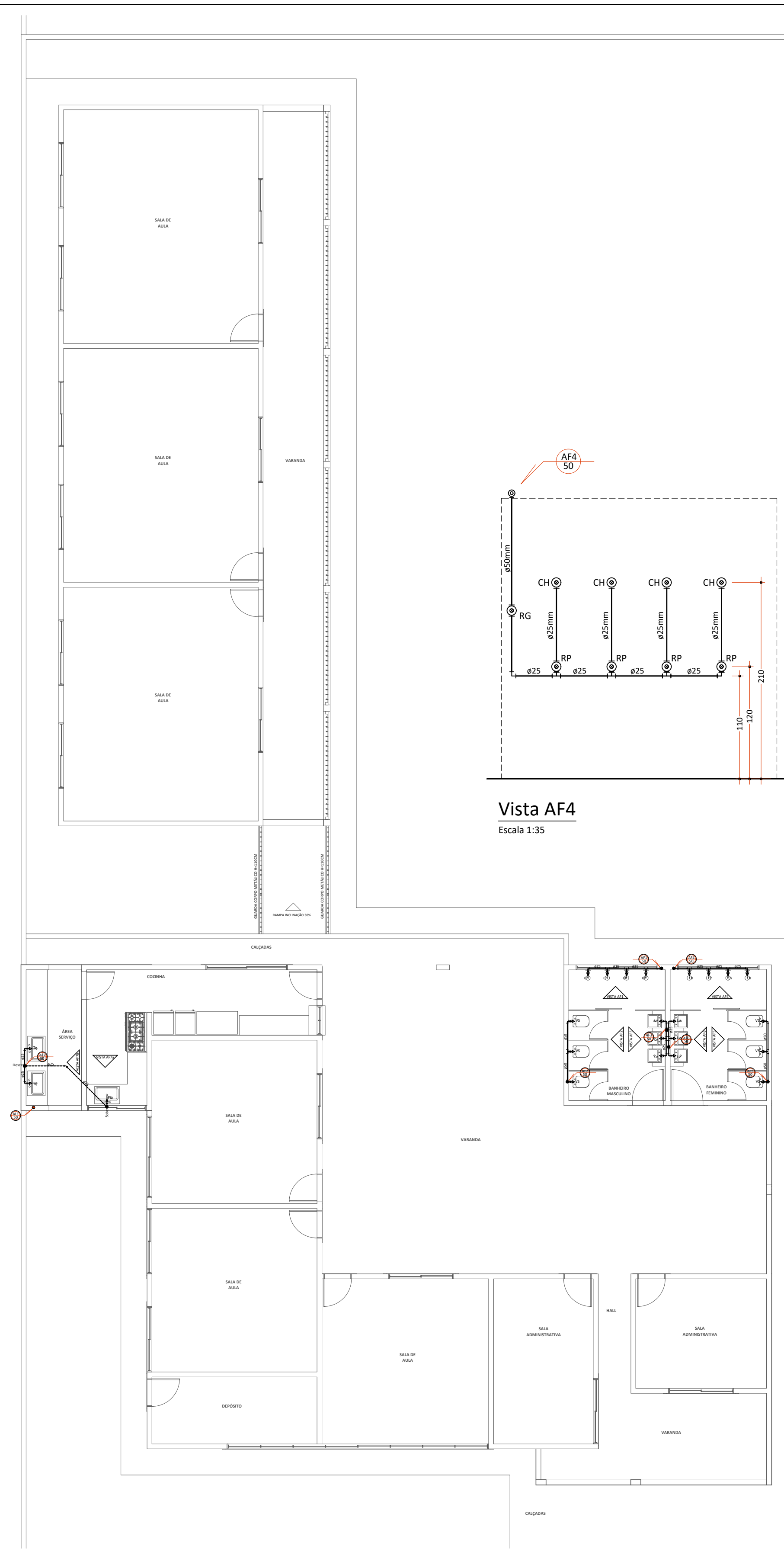

Planta Baixa - Instalação Hidráulica
Escala 1:100

Vista AF1
Escala 1:35

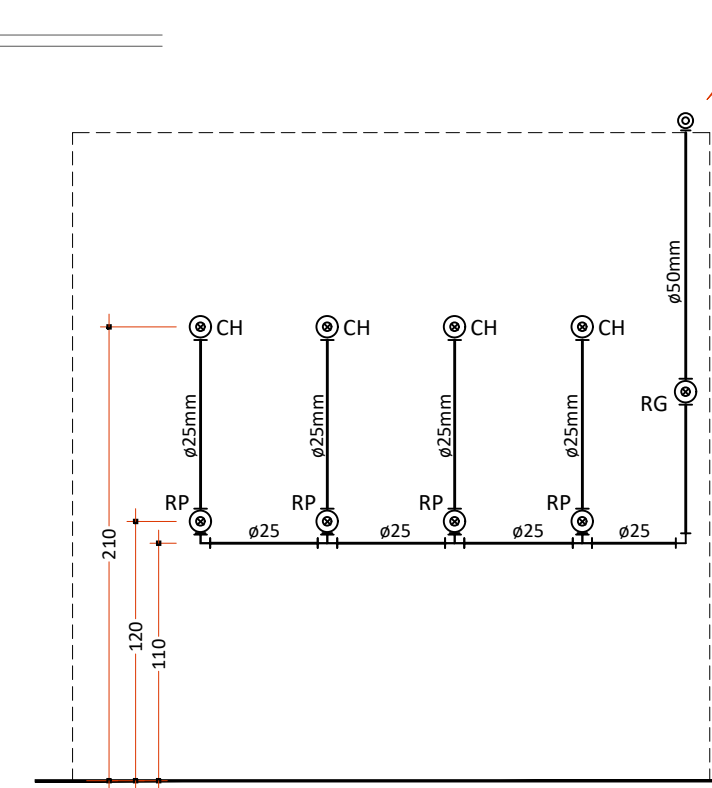

Vista AF2
Escala 1:35

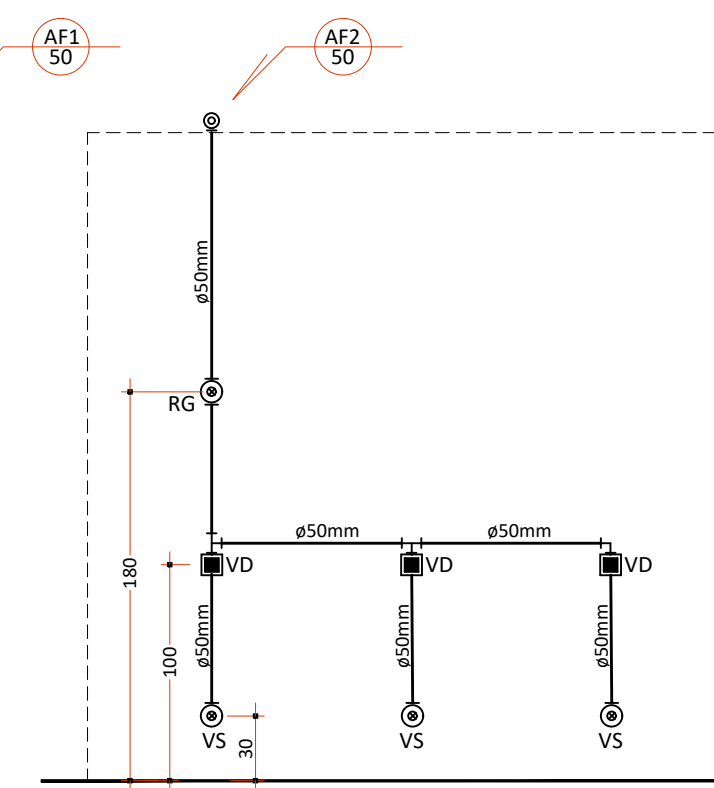

Vista AF3
Escala 1:35

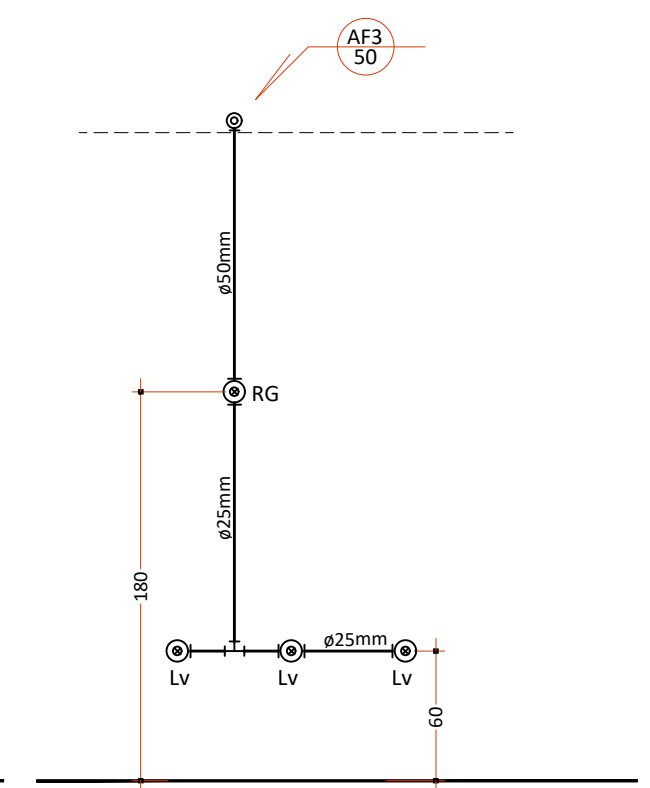

Vista AF4
Escala 1:35

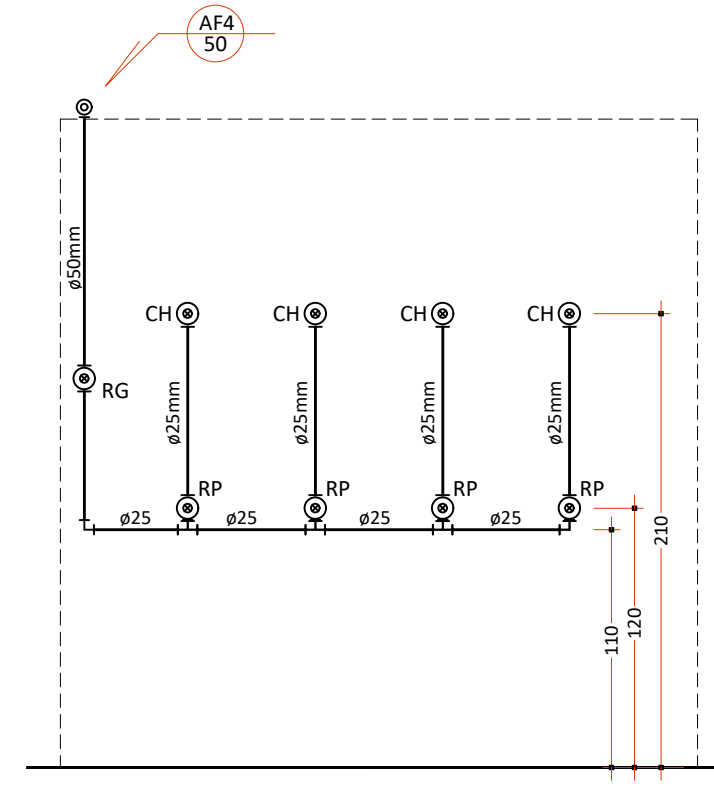

Vista AF5
Escala 1:35

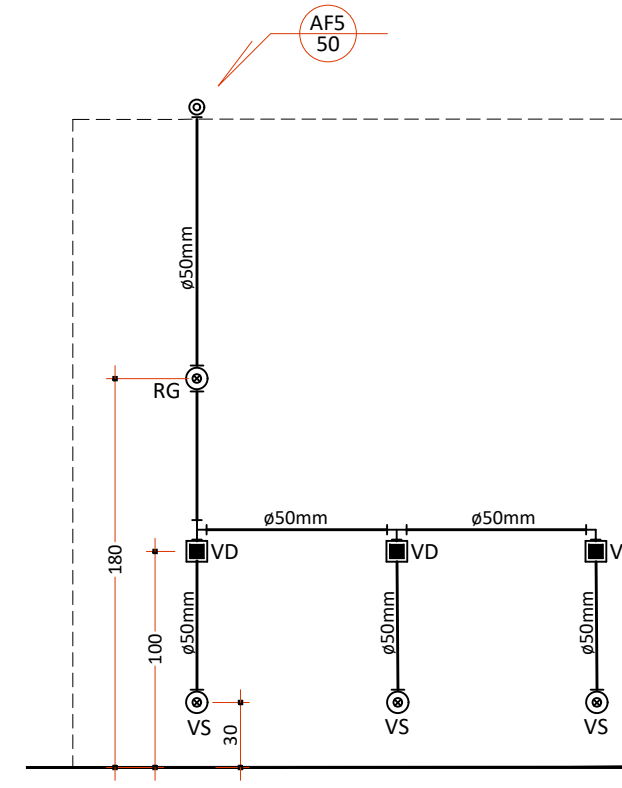

Vista AF6
Escala 1:35

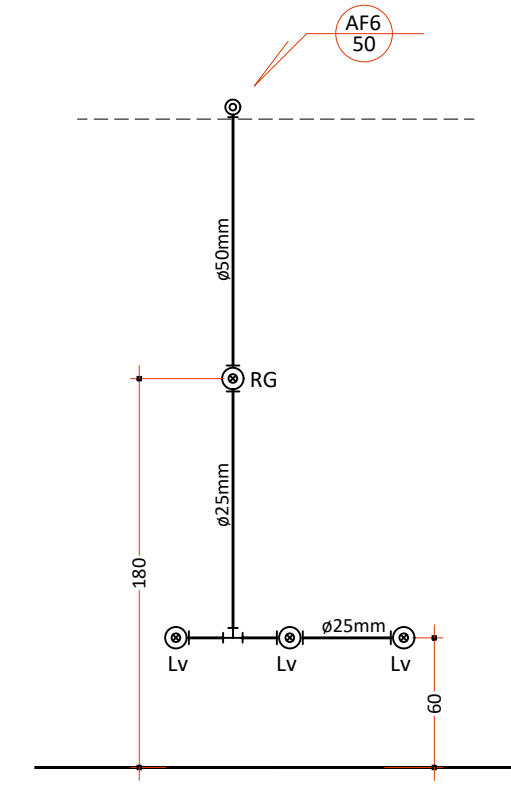

Vista AF7
Escala 1:35

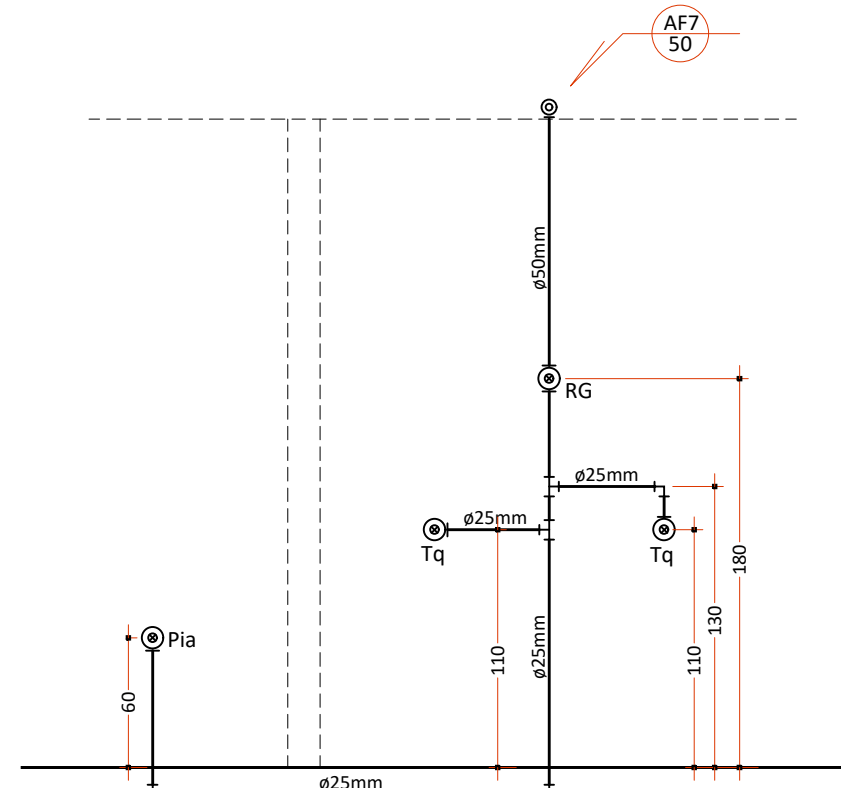

Simbologia	
LV	Lavatório com joelho 90° - 25 mm - 1/2"
RG	Registro bruto gaveta ABNT PVC soldável - 3/4"
RP	Registro Pressão com PVC soldável - 25 mm - 3/4"
TQ	Tanque de lavar com joelho 90° - 25 mm - 3/4"
VVD	Válvula de descarga C/PVC soldável - 1.1/2"
Mic	Mictório
VS	Vaso Sanitário com válvula de descarga - 1.1/2"
Exp.	Expurgo

Tabela de acessório de tubo	
QUANTIDADE	DESCRIÇÃO
07	REGISTRO DE GAVETA BRUTO, LATÃO, ROSCÁVEL
08	REGISTRO DE PRESSÃO BRUTO, LATÃO, ROSCÁVEL, COM ACABAMENTO E CANOPLA CROMADOS

Tabela de tubos	
Comprimento	Diâmetro
30.00 m	25 mm
30.00 m	50 mm

PREFEITURA	CAU/CREA
	BOMBEIROS/NATURATINS/VIGILÂNCIA

PROJETO **INSTALAÇÃO HIDRÁULICA** FOLHA **ÚNICA**

PROJETO **REFORMA DA CRECHE MUNICIPAL TIA ARA**
 PROPRIETÁRIO **FUNDO MUNICIPAL DE EDUCAÇÃO DE BURITI DO TOCANTINS**
 LOCAL **RUA SÃO PAULO, S/N, CENTRO**
 CIDADE **BURITI DO TOCANTINS - TOCANTINS**

 RPS: 9977-1331 arquiteto@andregaiipo.com.br www.andregaiipo.com.br	PROPRIETÁRIO
	FUNDO MUNICIPAL DE EDUCAÇÃO DE BURITI DO TOCANTINS
QUADRO DE ÁREAS	AUTOR DO PROJETO
	ANDRÉ GAIPO - ARQUITETO URBANISTA CAU - A33602-5
ÁREA TOTAL REFORMA 490,74 m²	RESPONSÁVEL TÉCNICO

ESCALA INDICADA	DATA 16/09/2024	CONFERIDO	DESENHO
Descrição: PROJETO COMPLETO			