

IMAGEM DE LOCALIZAÇÃO DA RUA CENTRAL, RUA FUNDAÇÃO SESP E RUA SÃO PAULO

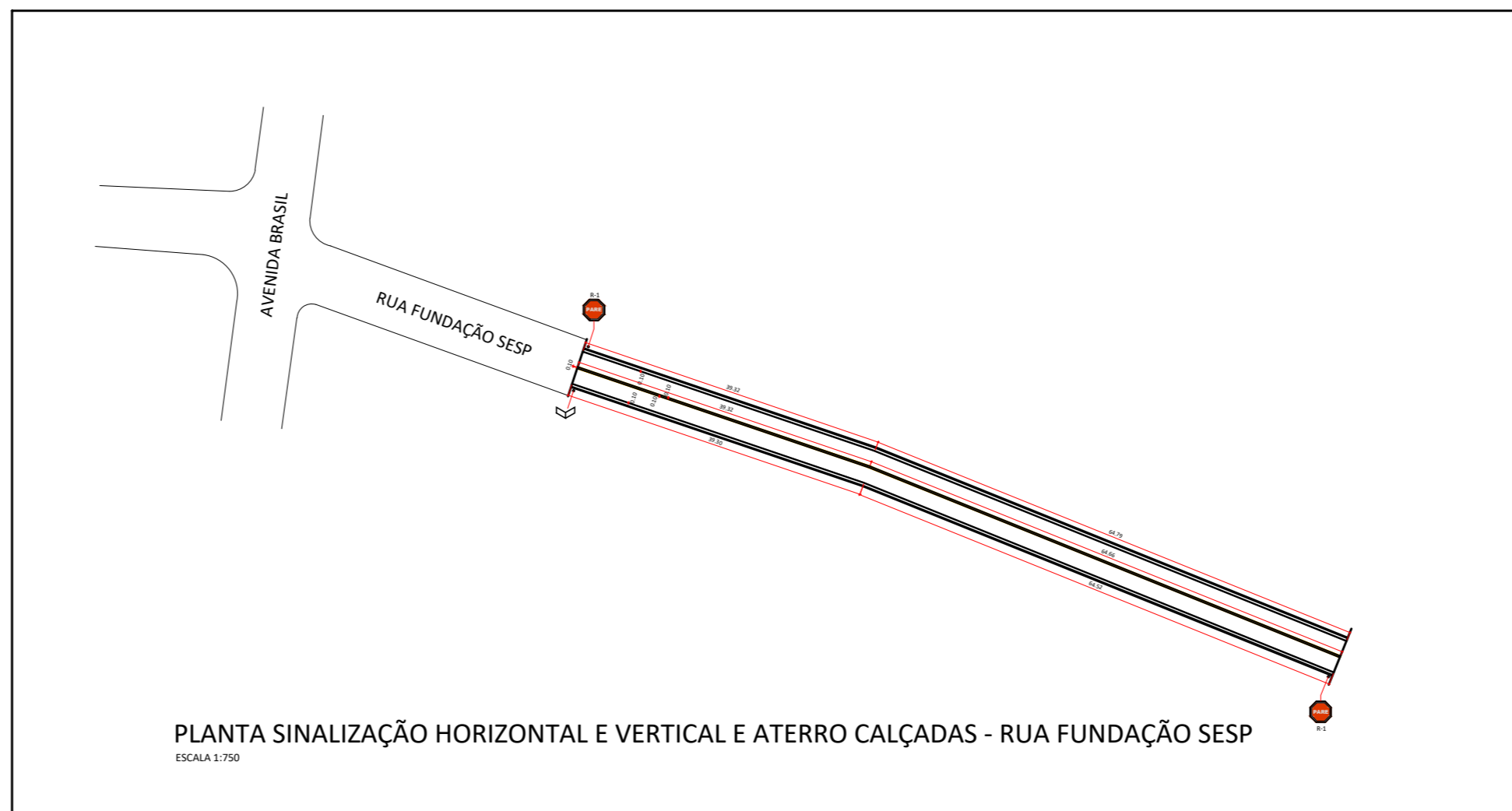

PERSPECTIVA DE LOCALIZAÇÃO DA RUA CENTRAL, RUA FUNDAÇÃO SESP E RUA SÃO PAULO

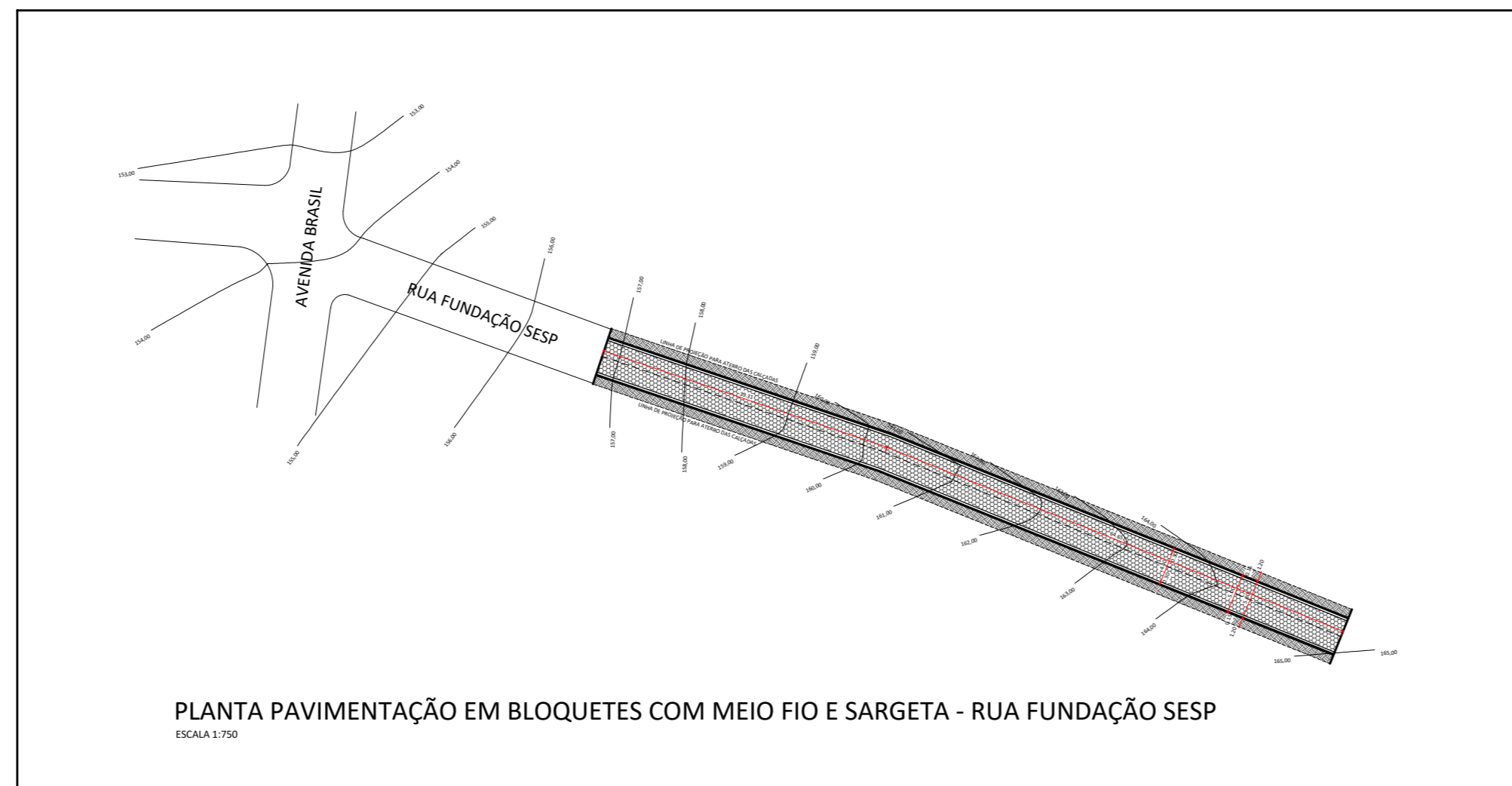
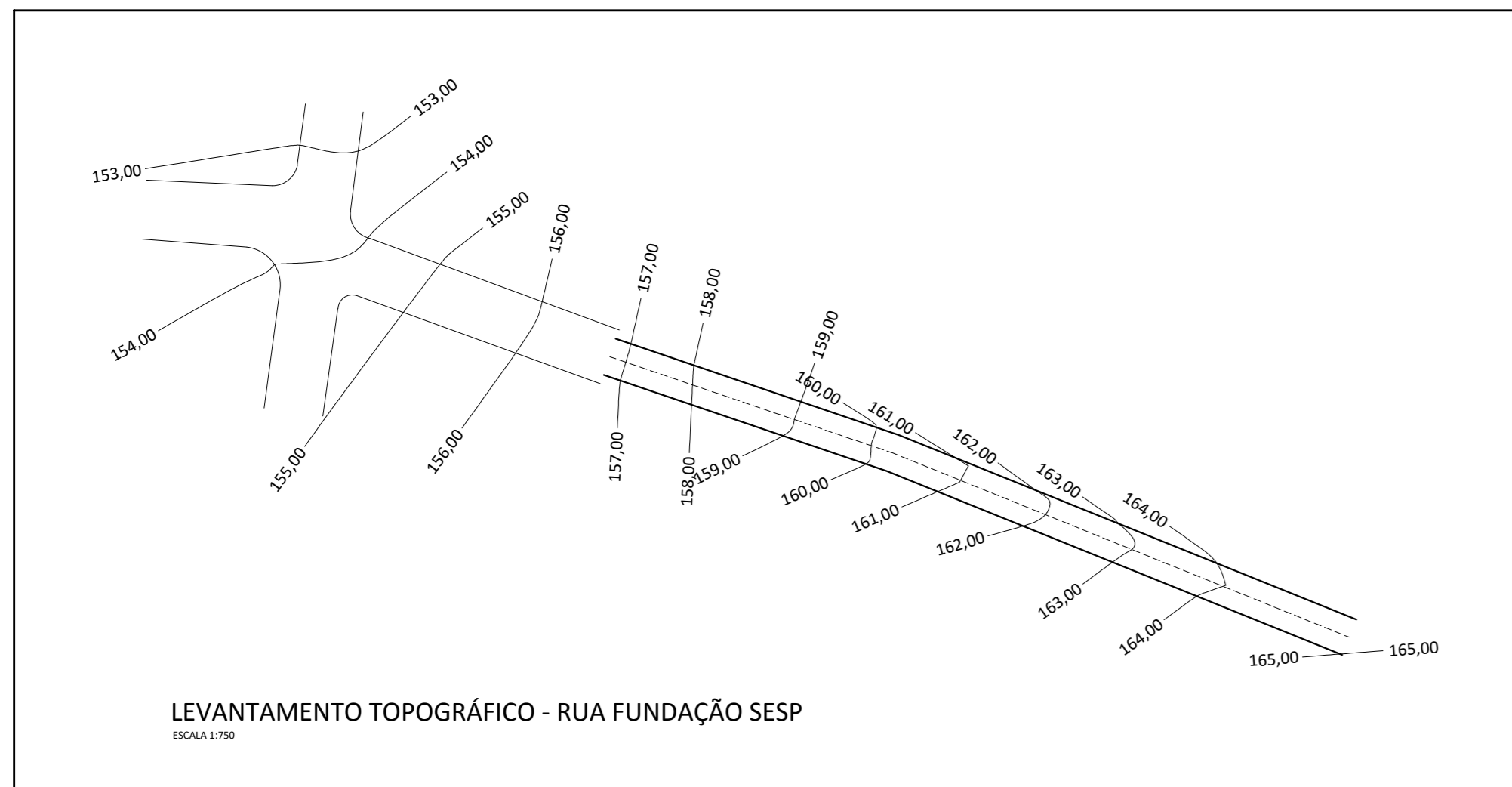
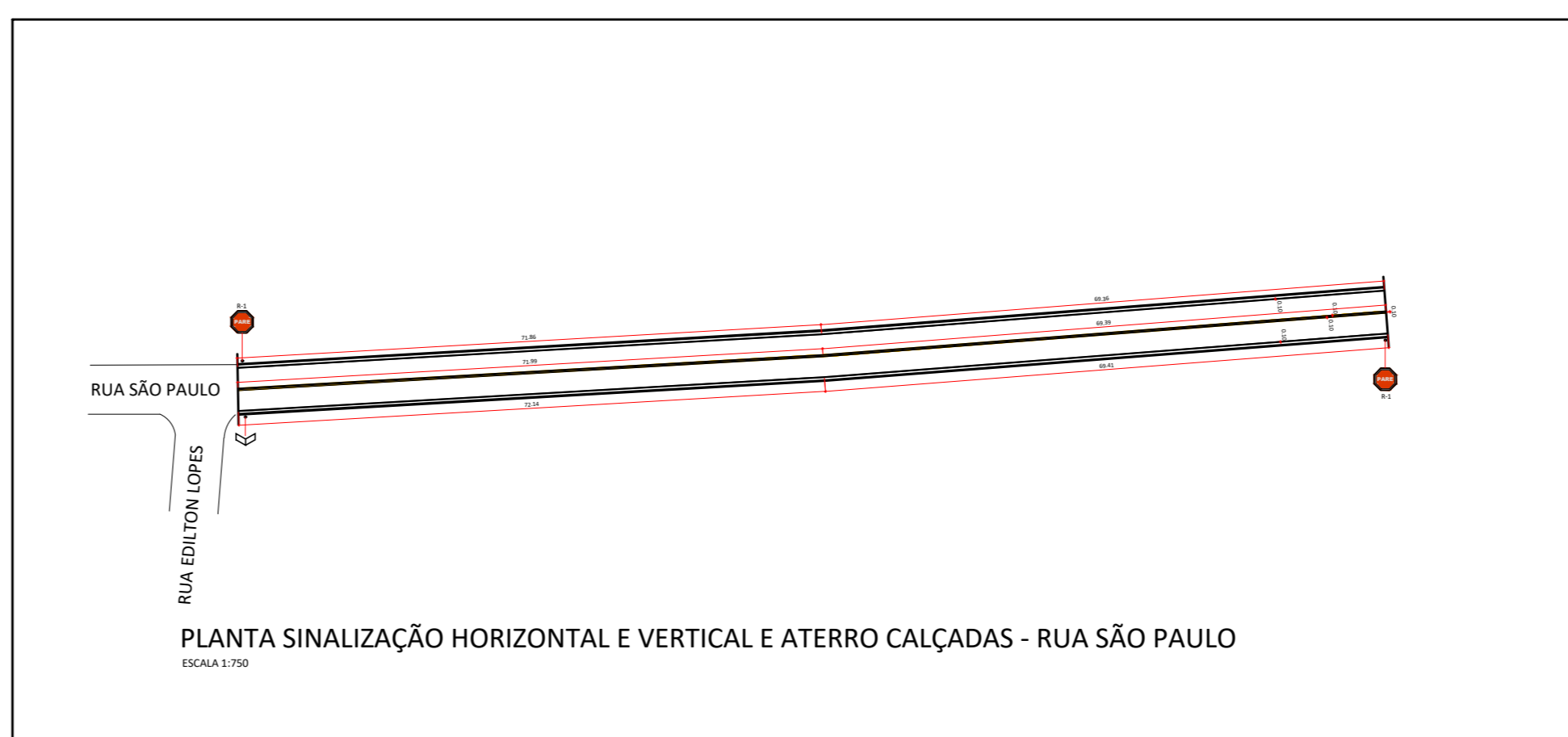
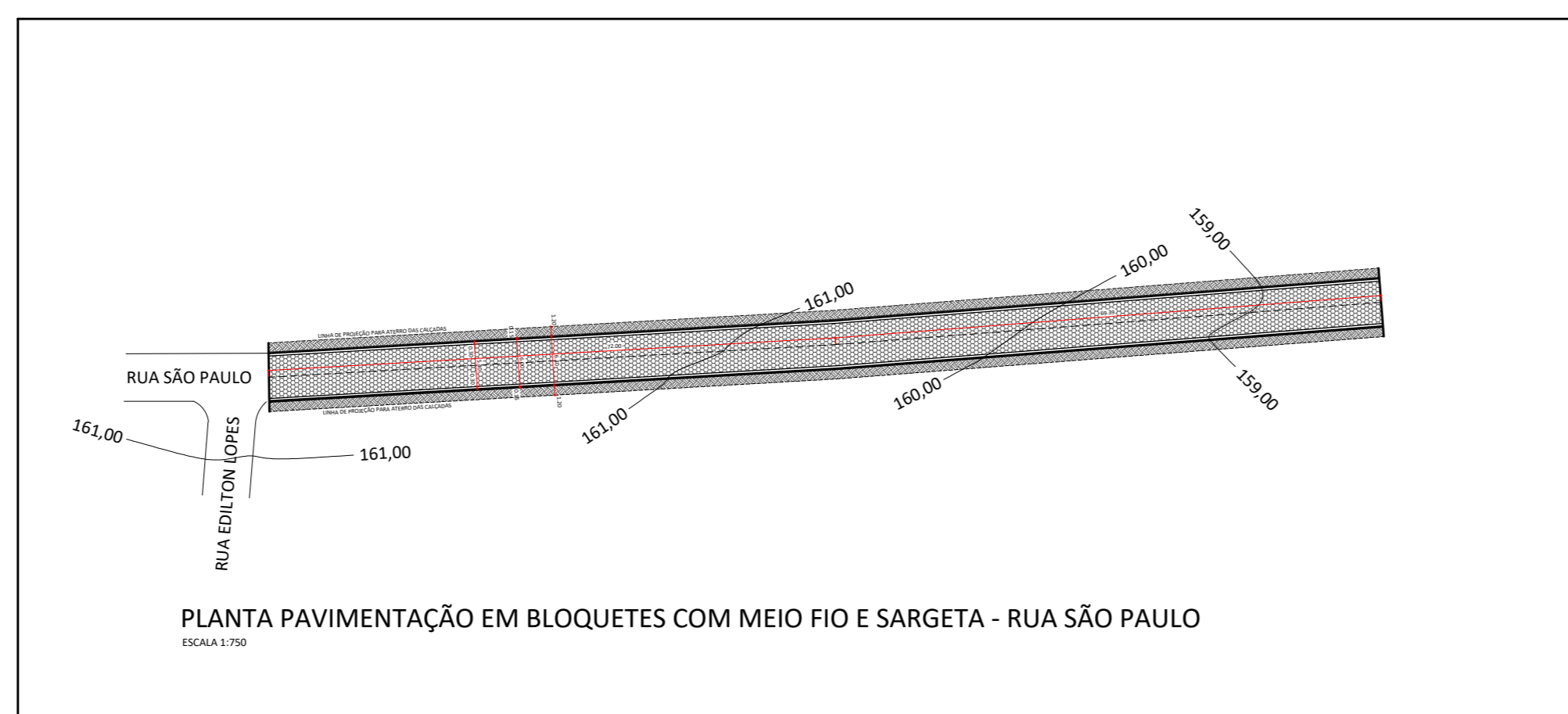
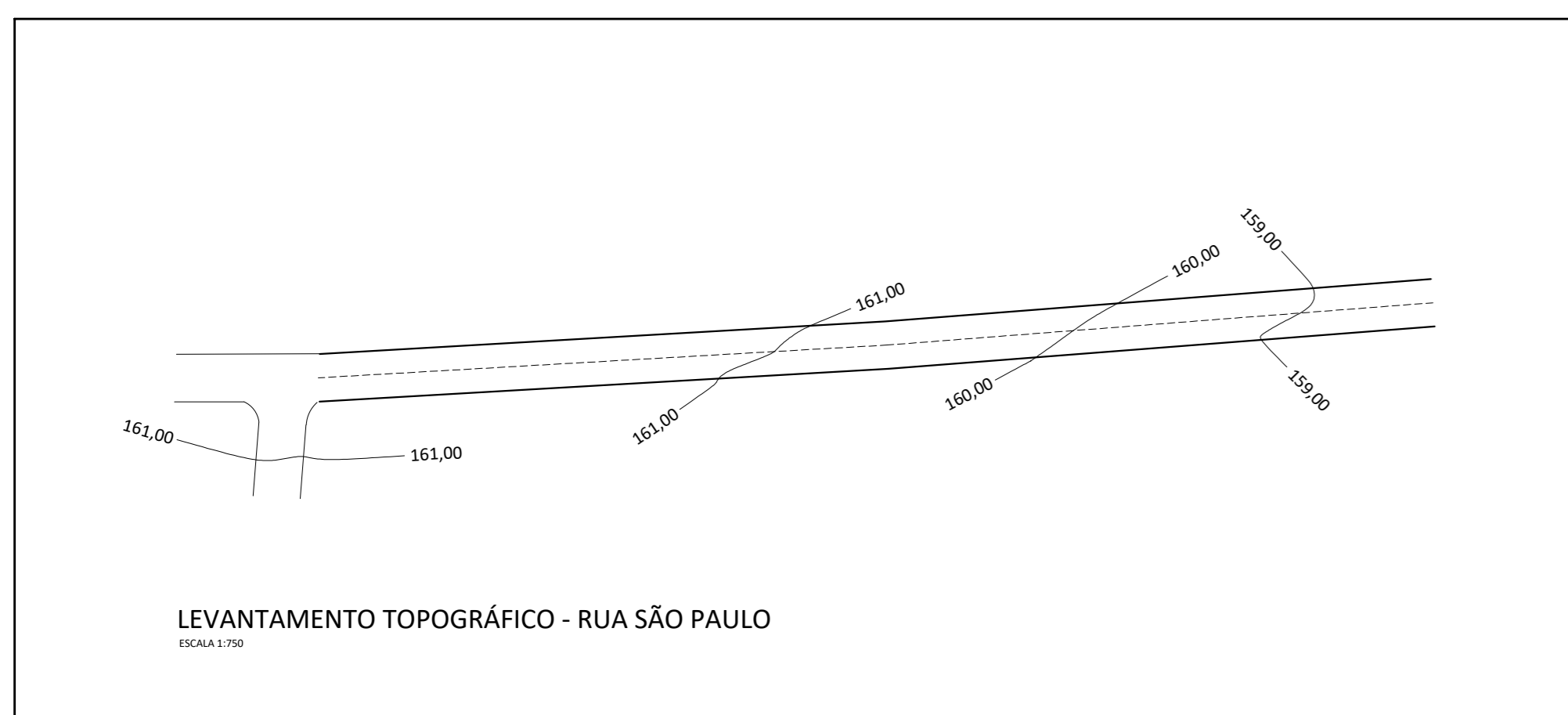

QUADRO RESUMO - LEVANTAMENTO

TRECHO	PAVIMENTO			MEIO FIO E SARGETA			ATERRO CALÇADAS			SINALIZAÇÃO HORIZONTAL			SINALIZAÇÃO VERTICAL (CONTRAM. EVEL. 1:1)		
	COMPRIMENTO DA POSTA (m)	LARGURA DA POSTA (m)	ÁREA DO PAVIMENTO (m²)	EXTENSÃO TOTAL (m)	EXTENSÃO (m)	ÁREA TOTAL (m²)	EXTENSÃO TOTAL (m)	EXTENSÃO (m)	ÁREA DE FAIXAS BRANCA (m²)	ÁREA DE FAIXAS BRANCA (m²)	ÁREA DE FAIXAS BRANCA (m²)	PLACAS DE RUA	TOTAL DE PLACAS / PISTES		
RUA CENTRAL	71,42	4,40	314,25	142,84	142,84	142,84	142,84	142,84	142,84	0	2	0	1	3	
RUA FUNDAÇÃO SESP	103,96	4,40	457,42	207,92	207,92	207,92	207,92	207,92	207,92	0	2	0	1	3	
RUA SÃO PAULO	141,39	5,40	763,34	282,78	282,78	282,78	282,78	282,78	282,78	0	2	0	1	3	
TOTAL	316,77		1.535,01	633,54	633,54	633,54	633,54	633,54	633,54	0,00	6,00	0,00	3,00	9,00	

COORDENADAS GEOGRÁFICAS

TRECHO	ESTACA	LATITUDE	LONGITUDE
RUA CENTRAL	0 A 71,42M	5°18'49,94"S	48°13'18,30"O
RUA FUNDAÇÃO SESP	0 A 103,96M	5°19'2,90"S	48°13'18,84"O
RUA SÃO PAULO	0 A 141,39M	5°19'4,05"S	48°13'18,88"O
JAZIDA/BOTA-FORA		5°19'8,02"S	48°13'18,15"O
		5°19'7,73"S	48°13'13,84"O
		5°19'6,77"S	48°12'20,62"O

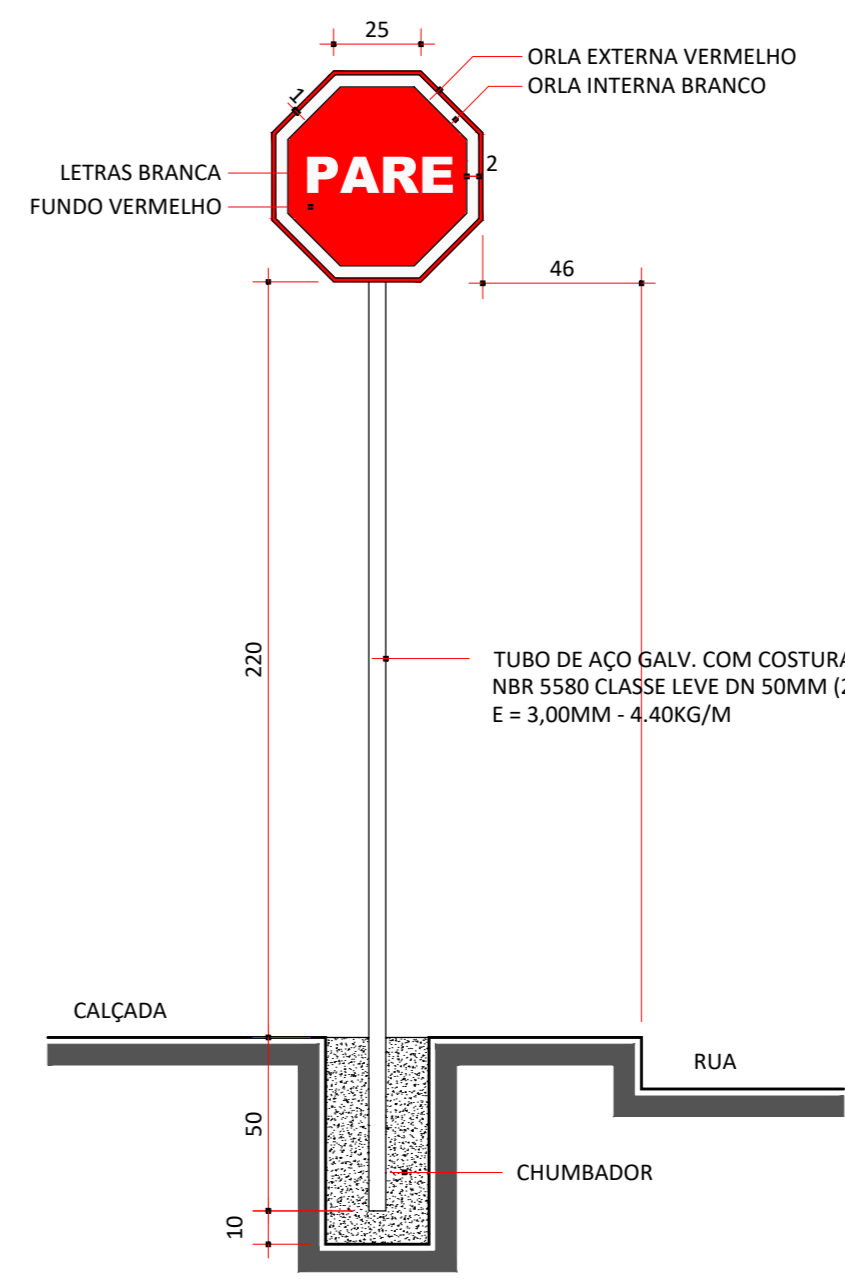
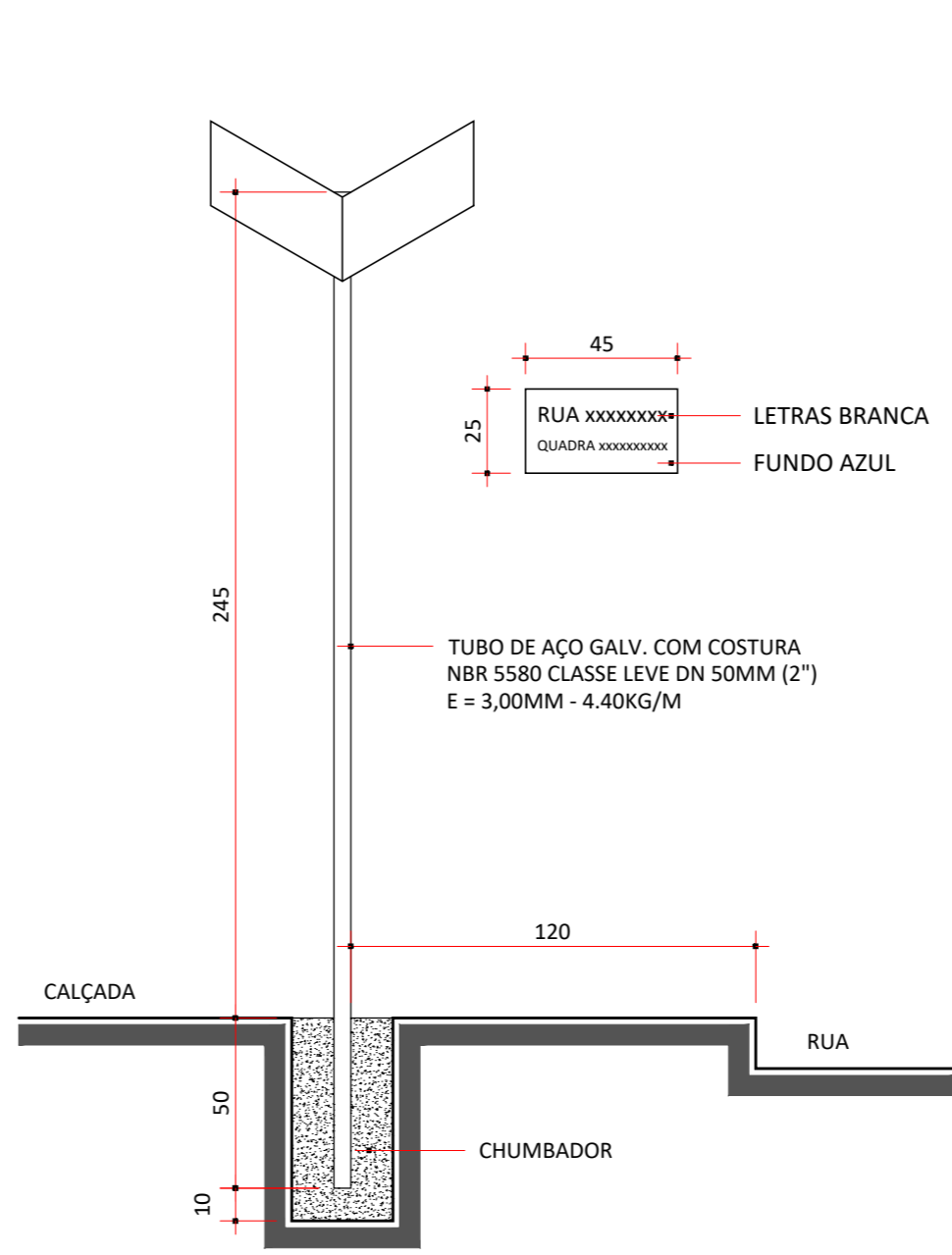
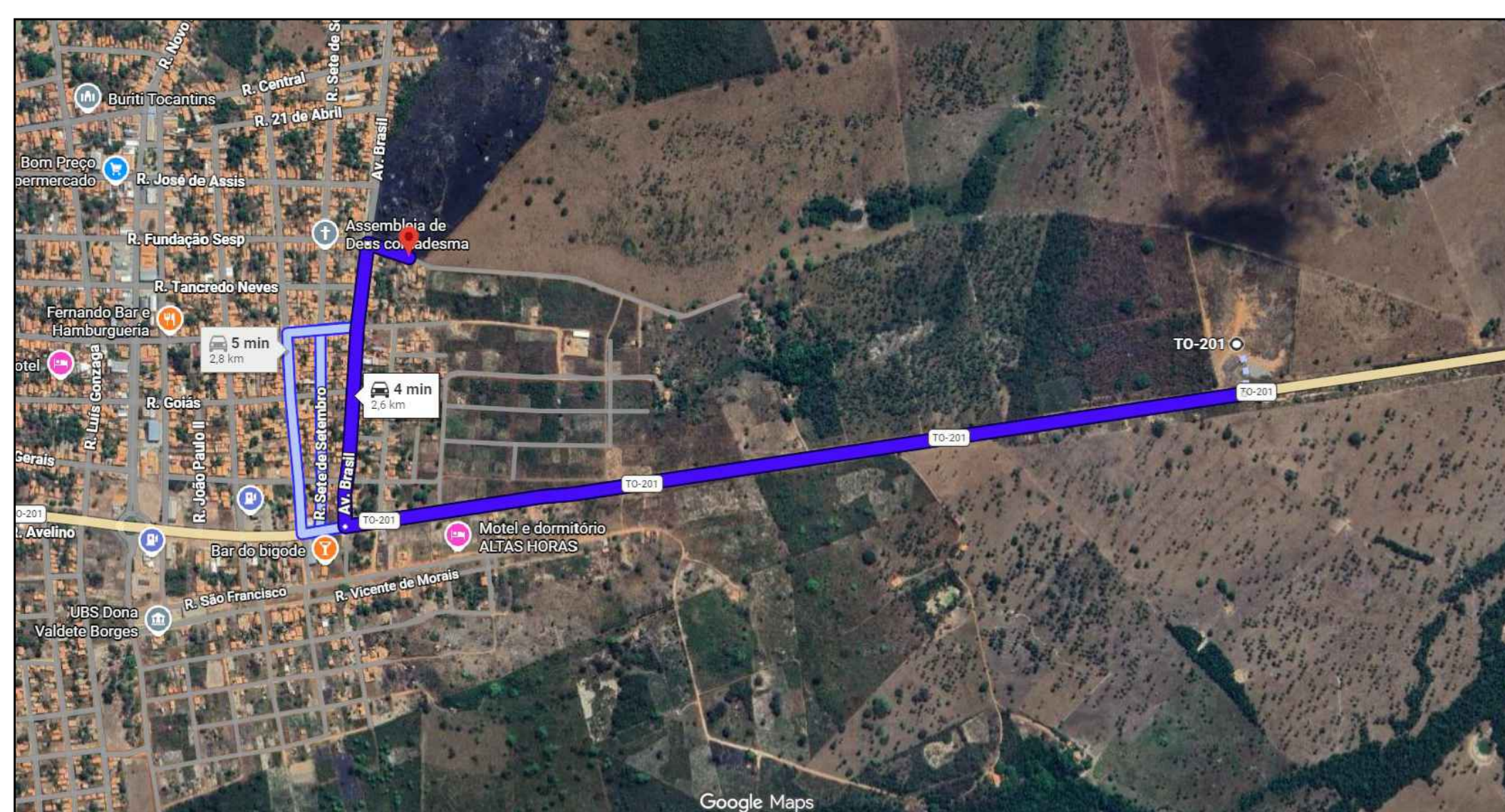
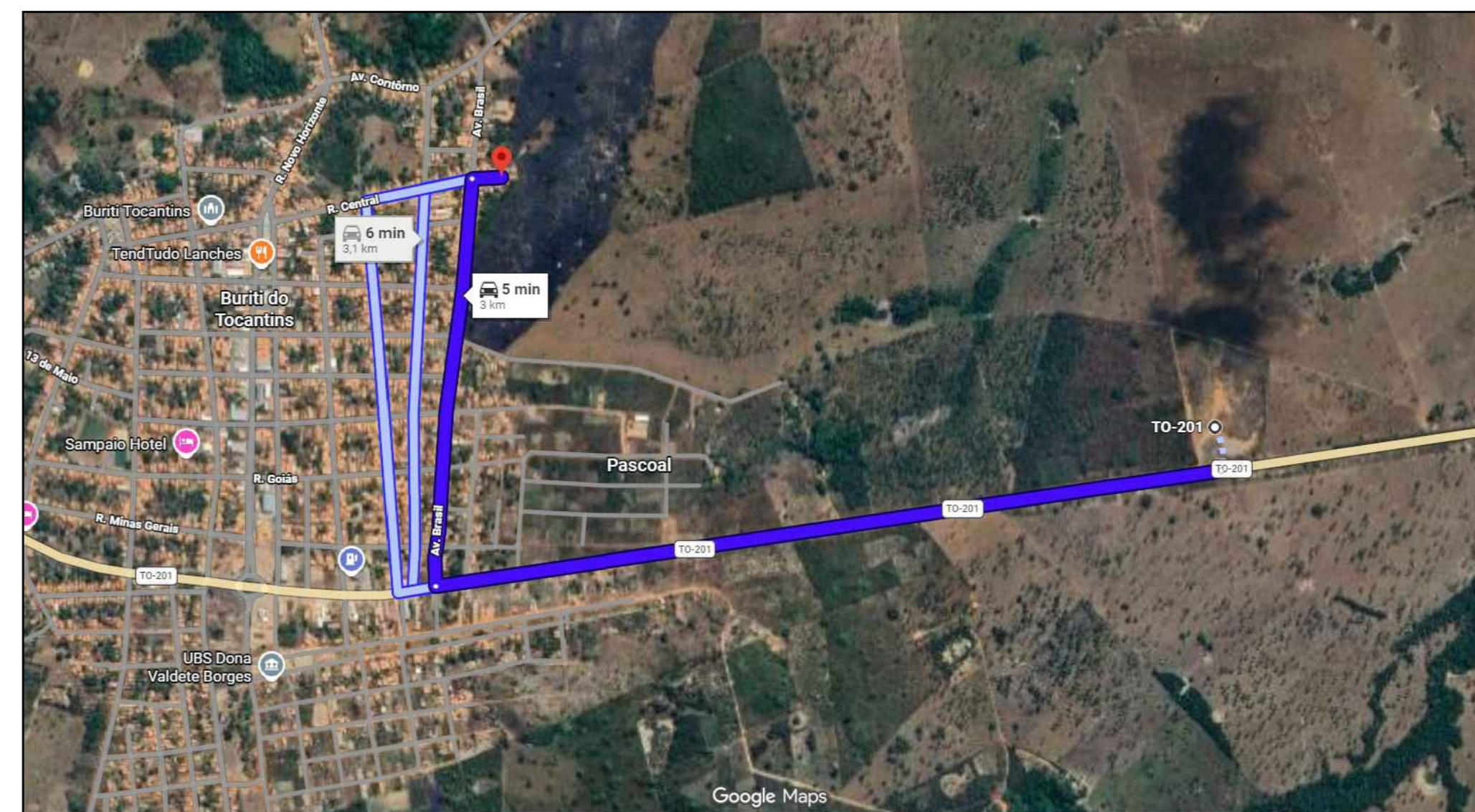
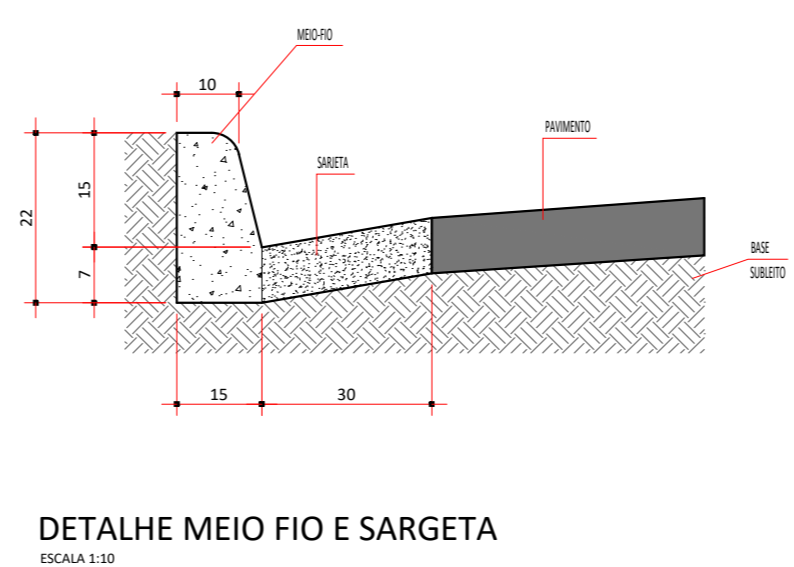
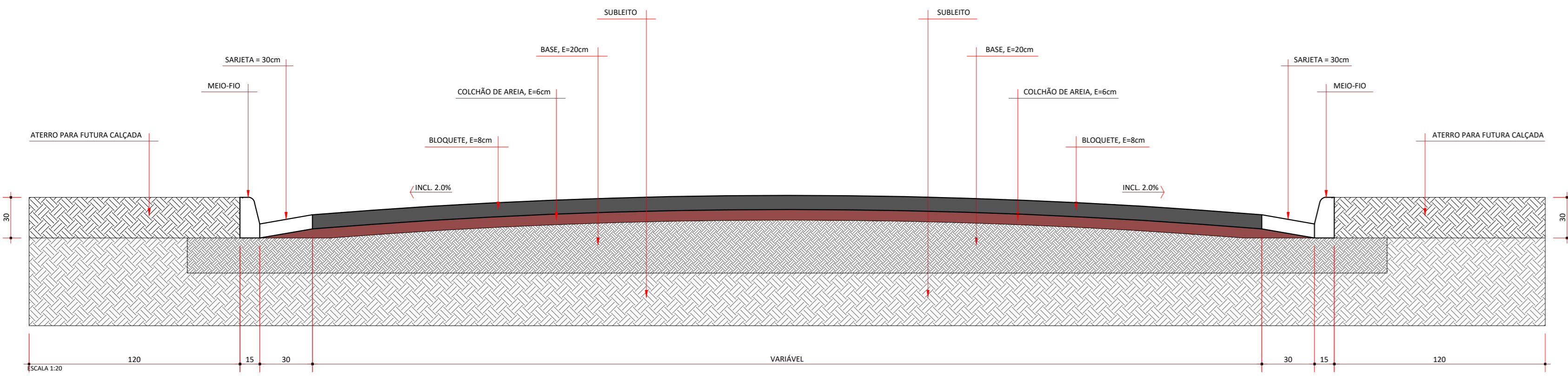

Prefeitura	CAU
	Bombeiros ou Naturtins

PAV. EM BLOQUETES C/ MEIO FIO E SARGETA, SINAL. HORIZ. E VERTICAL. Folha: ÚNICA

OBJETO: PAVIMENTAÇÃO EM BLOQUETES DE RUAS DO PERÍMETRO URBANO DE BURITI DO TOCANTINS

PROPOSTOR: PREFEITURA MUNICIPAL DE BURITI DO TOCANTINS

LOCAL: TRECHOS RUA CENTRAL, RUA FUNDAÇÃO SESP, RUA SÃO PAULO, CENTRO MUNICÍPIO/UF: BURITI DO TOCANTINS - TOCANTINS

Proprietário: PREFEITURA MUNICIPAL DE BURITI DO TOCANTINS

Autor do Projeto: ANDRÉ GAUPO DE ANDRADE ARQUITETO E URBANISTA - CAU Nº. A32602-5

Responsável Técnico:

ÁREA TOTAL COM SARGETA: 2.010,33 m²  
ÁREA TOTAL SEM SARGETA: 1.535,01 m²

Escala: INDICADA | Data: 14/05/2026 | Contato: (63) 99977-1331 | Desenho:

PLANTA DE LOCAÇÃO DA PAVIMENTAÇÃO, PERFIL TRANSVERSAL DO PAVIMENTO, DETALHE - PERFIL DO PAVIMENTO, DETALHE MEIO-FIO E SARGETA, IMAGENS DE LOCALIZAÇÃO DA PAVIMENTAÇÃO.