

PLANTA DE LOCAÇÃO DA PAVIMENTAÇÃO, CALÇADA, MEIO FIO E SARIETA  
ESCALA 1:2000

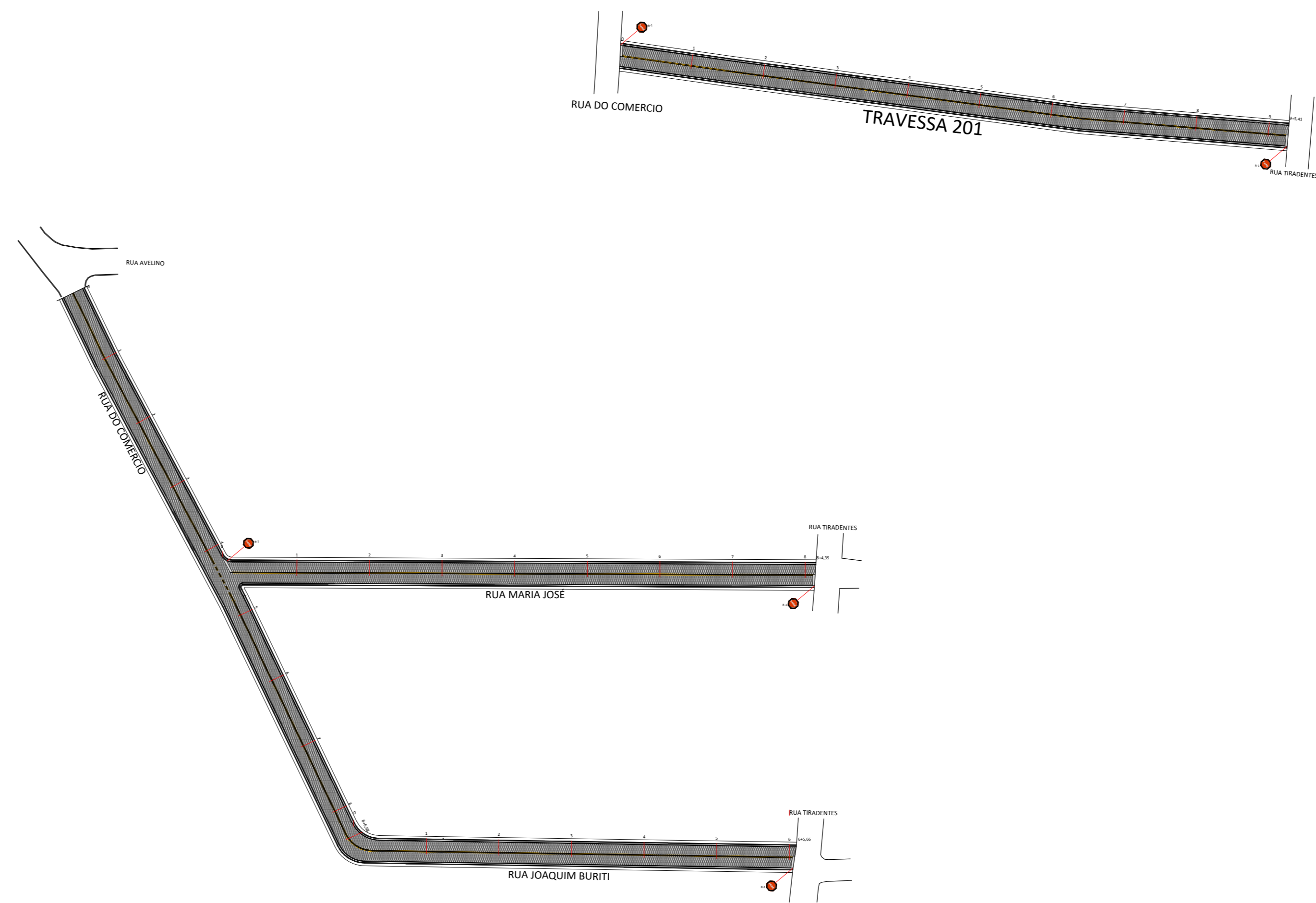

PLANTA DE LOCAÇÃO DA SINALIZAÇÃO VIÁRIA E ACESSIBILIDADE  
ESCALA 1:2000

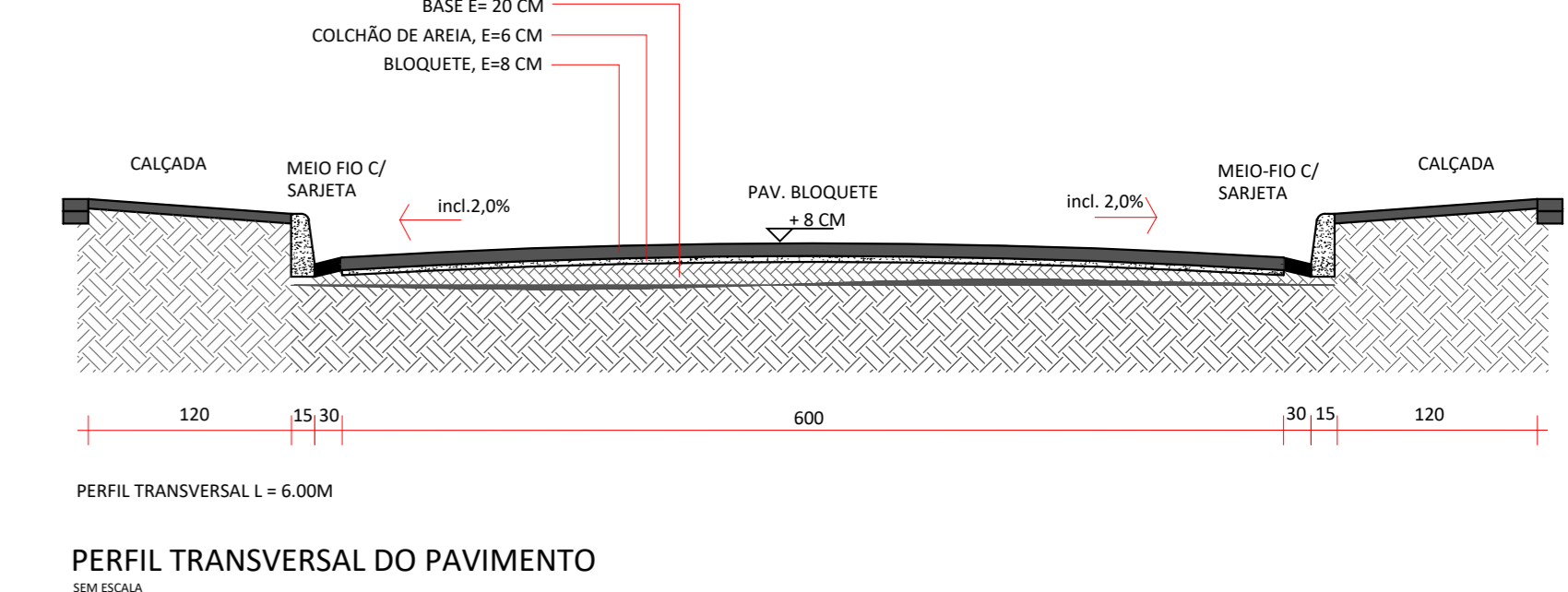

PERFIL TRANSVERSAL DO PAVIMENTO  
SEM ESCALA

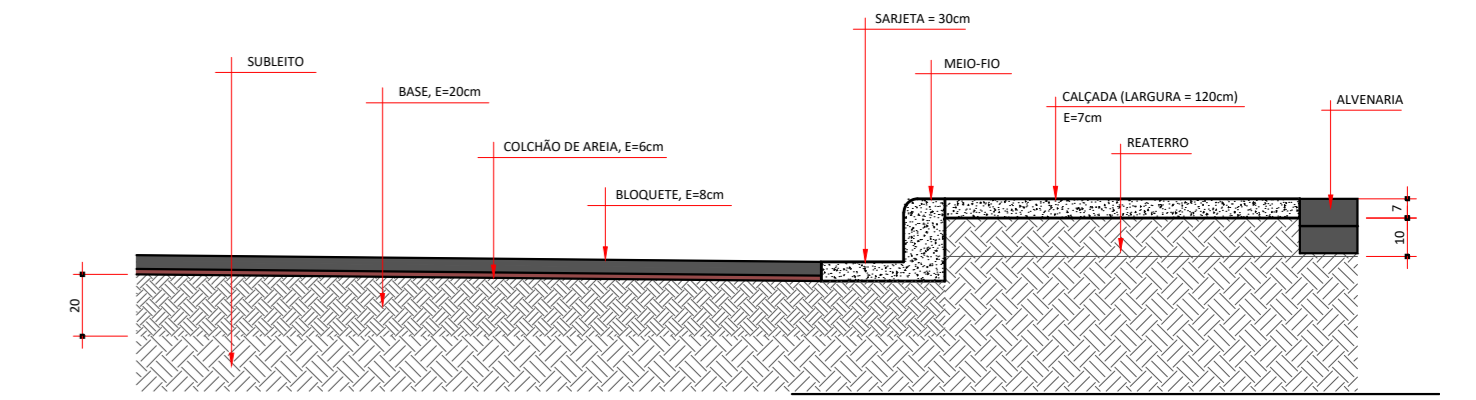

DETALHE TRANSVERSAL  
SEM ESCALA

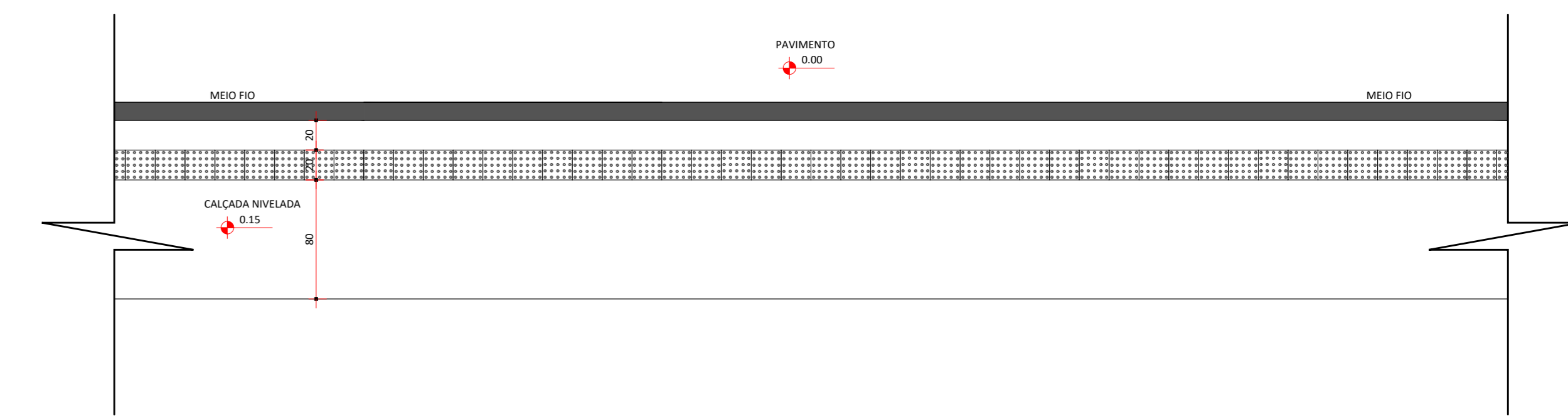

PLANTA BAIXA - CALÇADAS  
SEM ESCALA



MAPA DE LOCALIZAÇÃO DA PAVIMENTAÇÃO

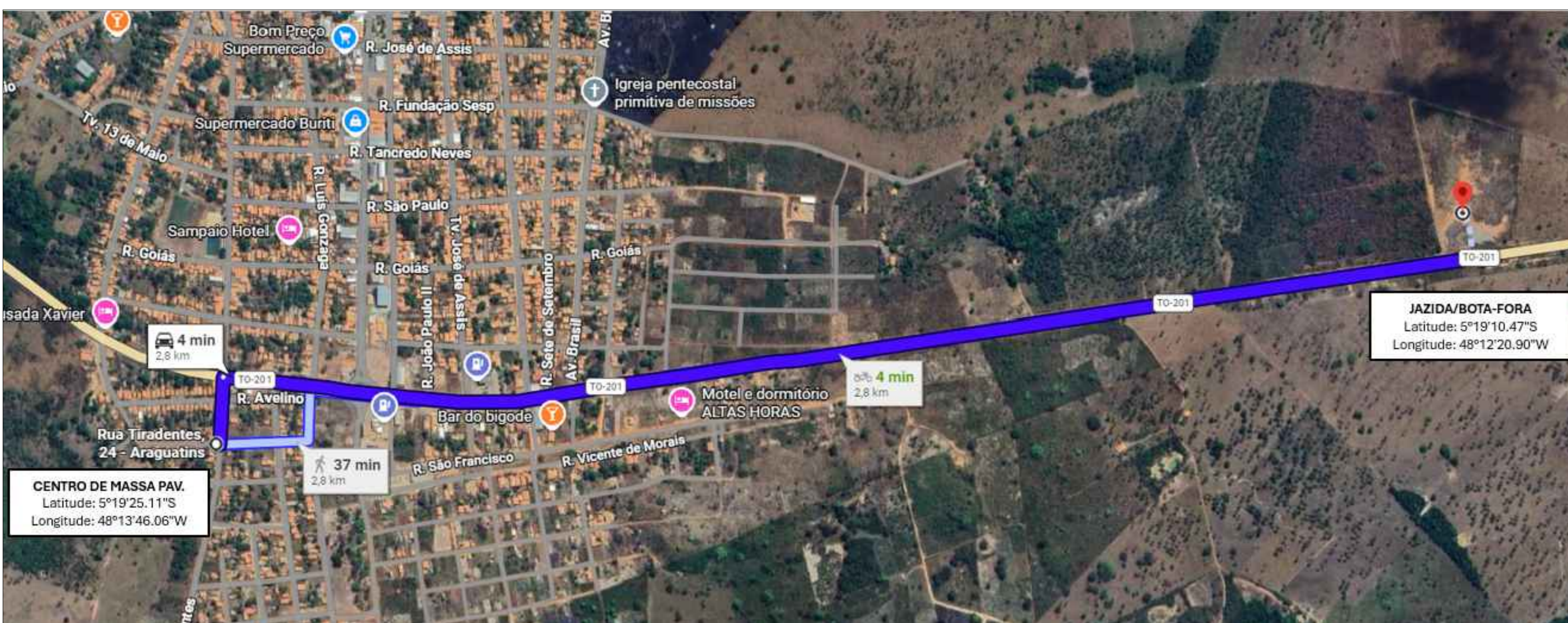

MAPA DO PERCURSO DA JAZIDA/BOTA-FORA (DMT = 2,80 KM)

COORDENADAS GEOGRÁFICAS			
TRECHO	ESTACA	LATITUDE	LONGITUDE
TRAVESSA 201	E0	S°19°19,85'S	48°13'45,53"W
	E9+5,41m	S°19°20,41'S	48°13'39,50"W
RUA MARIA JOSÉ	E0	S°19°25,16'S	48°13'31,20"W
	E8+4,35m	S°19°25,09'S	48°13'46,08"W
	E0	S°19°27,53'S	48°13'50,05"W
RUA JOAQUIM BURITI	E0	S°19°27,68'S	48°13'46,19"W
	E6	S°19°22,70'S	48°13'52,67"W
RUA DO COMERCIO	E8+6,98m	S°19°24,58'S	48°13'51,44"W
JAZIDA/BOTA-FORA	-	S°19°10,47'S	48°12'20,90"W

QUADRO RESUMO - NOTA DE SERVIÇO															
TRECHO	COMPRI. DA PISTA (M)	LARGURA EFETIVA DA PISTA (M)	LARGURA DO SUB-LEITO (M)	ÁREA DO SUB-LEITO (M²)	JAZIDA / BOTA-FORA (M)	D. MAT.		COMPAC.	SUB-LEITO (M²)	ESCAV. CARGA (M³)	TRANSP. DE MAT. (M³/M²)	MAT. DE JAZIDA (M³)	COMPAC.	ESTABIL. GRANUL.	BASE
						A	B								
TRAVESSA 201	185,41	6,00	6,00	1.279,33	2,80	2,50	8,75	-	1.279,33	255,87	895,55	0,20	255,87		
RUA MARIA JOSÉ	164,35	6,00	6,00	1.134,02	2,80	2,30	7,35	-	1.134,02	226,80	793,80	0,20	226,80		
RUA JOAQUIM BURITI	125,66	6,00	6,00	867,05	2,80	2,10	7,35	-	867,05	173,41	606,94	0,20	173,41		
RUA DO COMERCIO	166,98	6,00	6,00	1.152,16	2,80	2,40	8,40	-	1.152,16	230,43	806,51	0,20	230,43		
<b>TOTAL</b>	<b>642,40</b>	<b>6,00</b>	<b>6,00</b>	<b>4.432,56</b>	<b>2,80</b>	<b>9,20</b>	<b>32,20</b>	<b>-</b>	<b>4.432,56</b>	<b>886,51</b>	<b>3.102,80</b>	<b>0,20</b>	<b>886,51</b>		

QUADRO RESUMO - LEVANTAMENTO															
TRECHO	PAVIMENTO			MEIO-FIO E SARIETA		CALÇADA		PISO TÁTIL ALERTA/DIRECIONAL		SINALIZAÇÃO HORIZONTAL		SINALIZAÇÃO VERTICAL CONTRAM (VOL. I, II)			
	COMPRI. DA PISTA (M)	LARGURA DA PISTA (M)	ÁREA DO PAVIMENTO (m²)	EXTENSÃO TOTAL (m)	EXTENSÃO (m)	ÁREA (m²)	EXTENSÃO DE PISO (m²)	ÁREA DE PISO TÁTIL (m²) (±0,2m)	ÁREA DE FAIXAS AMARELAS (m²)	ÁREA DE FAIXAS BRANCAS (m²)	R-1	R-19	A-32b	TOTAL DE PLACAS / POSTES	
TRAVESSA 201	185,41	6,00	1.112,46	370,82	370,82	1,20	444,98	370,82	74,16	37,08	3,60	0	2	0	2
RUA MARIA JOSÉ	164,35	6,00	986,10	328,70	328,70	1,20	394,44	328,70	65,74	32,87	1,80	0	2	0	2
RUA JOAQUIM BURITI	125,66	6,00	753,96	251,32	251,32	1,20	301,58	251,32	50,26	25,13	1,80	0	1	0	1
RUA DO COMERCIO	166,98	6,00	1.001,88	327,96	327,96	1,20	393,55	327,96	65,59	33,40	0,00	0	0	0	0
<b>TOTAL</b>	<b>642,40</b>	<b>6,00</b>	<b>3.854,40</b>	<b>1.278,80</b>	<b>1.278,80</b>	<b>1,20</b>	<b>1.534,55</b>	<b>1.278,80</b>	<b>255,75</b>	<b>128,40</b>	<b>7,20</b>	<b>0,00</b>	<b>5,00</b>	<b>0,00</b>	<b>5,00</b>

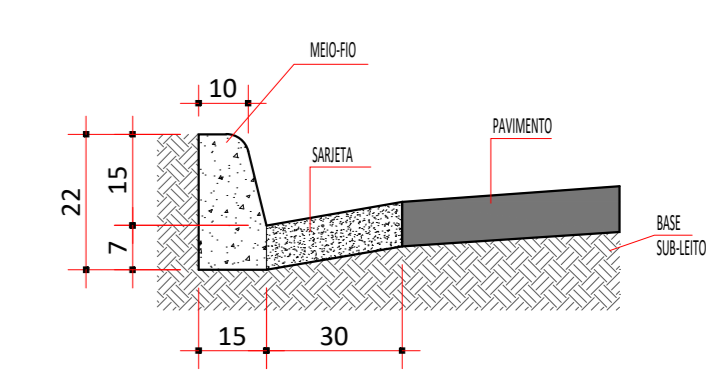

DETALHE - MEIO-FIO E SARIETA  
SEM ESCALA

Prefeitura	CAU
Bombeiros ou Naturtins	

Projeto de Pavimentação, Calçadas, Acessibilidade, Drenagem e Sinalização		Folha: Única
OBRA: PAVIMENTAÇÃO EM BLOQUETES COM CALÇADAS, MEIO FIO E SARIETA EM BURITI DO TO		
PROPORONTE: PREFEITURA MUNICIPAL DE BURITI DO TOCANTINS - TO		
MUNICÍPIO/UF: BURITI DO TOCANTINS - TO		
		Proprietário:
PREFEITURA MUNICIPAL DE BURITI DO TOCANTINS - TO		
Quadro de Áreas	Autor do Projeto:	
ÁREA DO PAVIMENTO: 3.854,40 m² MEIO FIO E SARIETA: 1.278,80 m	ANDRÉ GAÍPO DE ANDRADE ARQUITETO E URBANISTA - CAU N. A33602-5	
Revisões:	Responsável Técnico:	
Local: INDICADA Data: ABRIL/2026 Contato: (63) 99977-1331 Desenho: PROJETO COMPLETO		

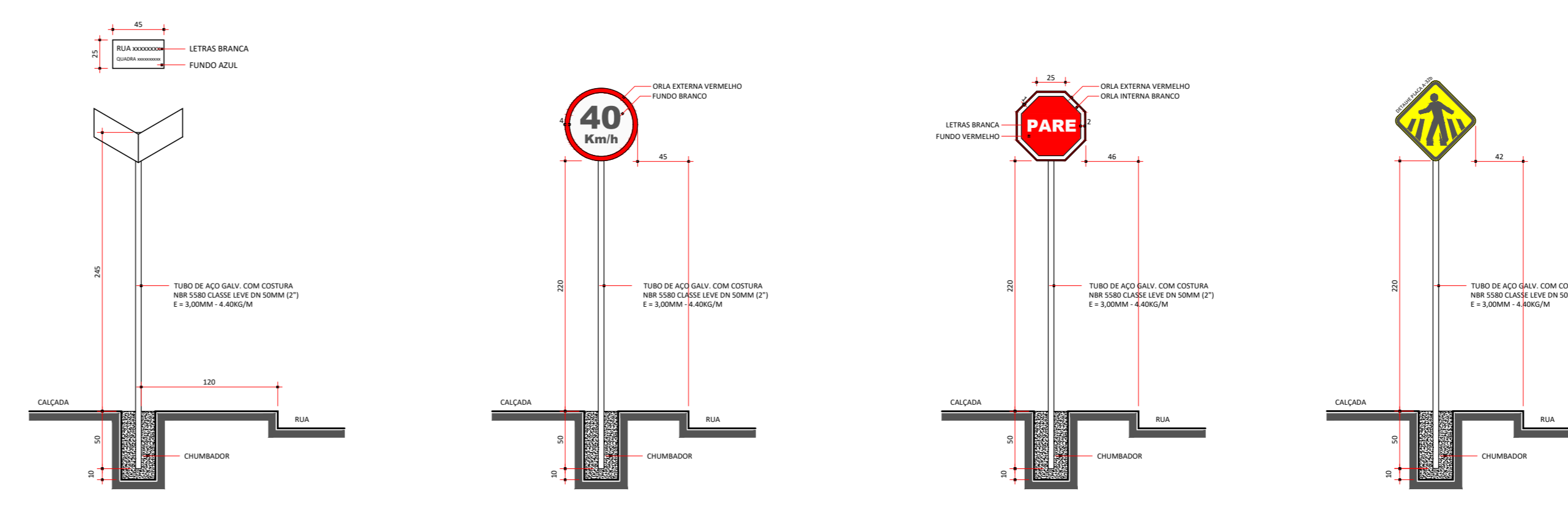

DETALHE PLACA DENOMINATIVAS DE LOGRADOURO PÚBLICOS  
DETALHE PLACA VELOCIDADE MÁXIMA R-19 (40 Km/h)  
DETALHE PLACA PARE - R-1  
DETALHE PLACA A-32b