

QUADRO RESUMO - NOTA DE SERVIÇO									
TRECHO	COMPR DA PISTA (M)	LARGURA EFETIVA DA PISTA (M)	ÁREA (M²)	D.M.T. JAZIDA / BOTA-FORA (MM)	ESCAV. E CARGA DE MATERIAL DE JAZIDA (M³)	TRANSP. DE MAT (TKM)	SUB-LEITO		BASE
							REGULAR. E COMPAC. 100%PN (M³)	ESPESS. DA CAMADA (M)	COMPACTAÇÃO DO REVESTIMENTO PRIMÁRIO (M³)
VICINAL DE ACESSO A BEIRA RIO	7.040,00	5,00	35.200,00	15,00	7.040,00	190.080,00	35.200,00	0,20	7.040,00
<b>TOTAL</b>	<b>7.040,00</b>		<b>35.200,00</b>		<b>7.040,00</b>	<b>190.080,00</b>	<b>35.200,00</b>		<b>7.040,00</b>

COORDENADAS GEOGRÁFICAS			
TRECHO	ESTACA	LATITUDE	LONGITUDE
VICINAL DE ACESSO A BEIRA RIO	E0	5°19'12.91"S	48°11'08.26"W
	E352	5°16'15.86"S	48°09'05.45"W

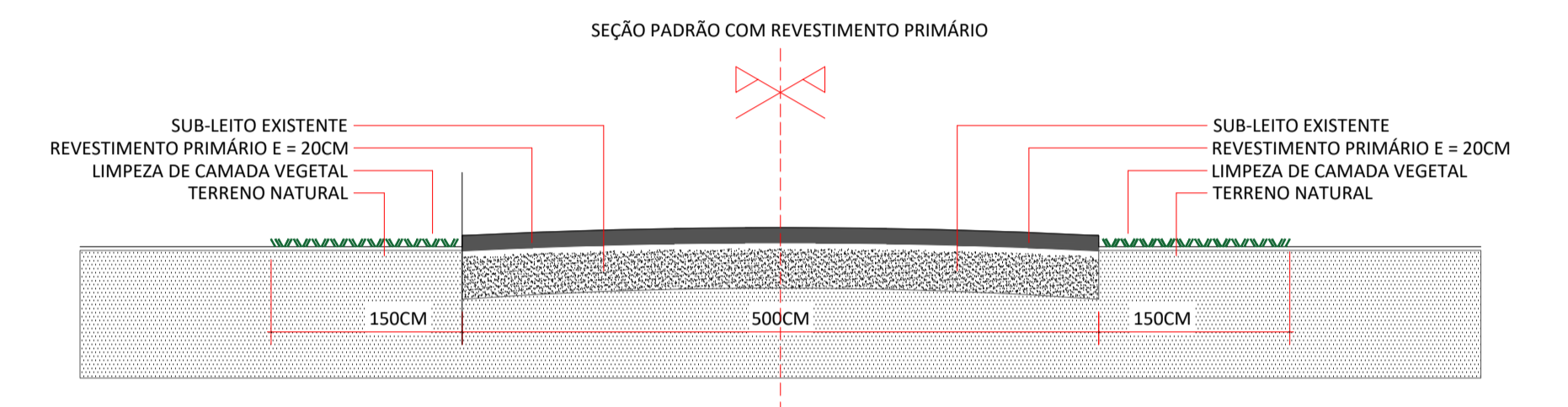

PERFIL TRANSVERSAL DA SEÇÃO PADRÃO DE SM  
ESCALA 1/50

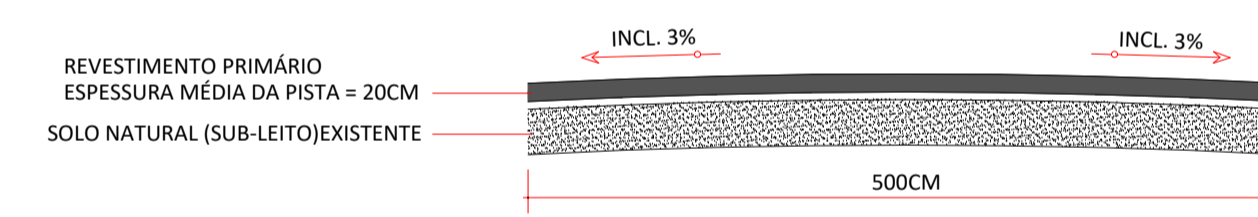

PERFIL TRANSVERSAL  
ESCALA 1/50

TRECHO - VICINAL DE ACESSO A BEIRA RIO

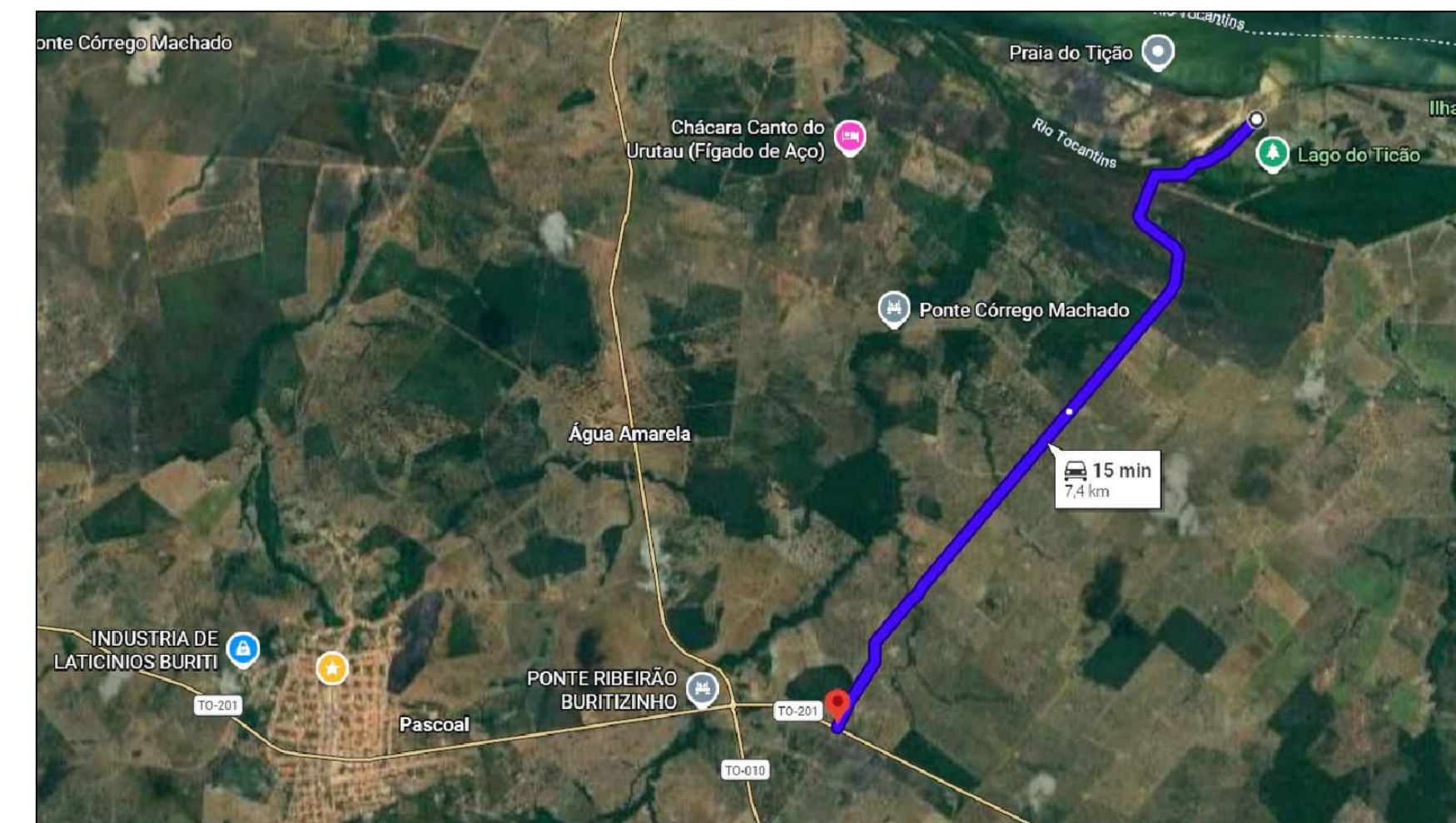

MAPA DO TRECHO  
SEM ESCALA

PLANTA DE LOCAÇÃO  
ESCALA 1/1000

**PROJETO GEOMÉTRICO DAS ESTRADAS VICINAIS PRANCHA: 1 / 1**

OBRA: RECUPERAÇÃO DE ESTRADA VICINAL COM REVESTIMENTO PRIMÁRIO, DRENAGEM E SINALIZAÇÃO VERTICAL NO MUNICÍPIO DE BURITI DO TOCANTINS - TO  
 PROPONENTE: PREFEITURA MUNICIPAL DE BURITI DO TOCANTINS - TO  
 LOCAL: VICINAL DE ACESSO A BEIRA RIO, BURITI DO TOCANTINS - TO  
 MUNICÍPIO/UF: BURITI DO TOCANTINS - TOCANTINS



PROPRIETÁRIO:  
PREFEITURA MUNICIPAL DE BURITI DO TOCANTINS

QUADRO DE ÁREAS	
TOTAL	35.200,00 m²

AUTOR DO PROJETO:  
MILLENA LARA FEITOSA MOURA  
ENGENHEIRA CIVIL - CREA-TO 325915/D

REVISÕES:

RESPONSÁVEL TÉCNICO:

ESCALA: INDICADA DATA: MAIO/2026 CONTATO: (63) 99977-1331 DESENHO:

DESCRIÇÃO:  
PLANTA DE LOCAÇÃO, MAPA DE LOCALIZAÇÃO DO TRECHO; PERFIL TRANSVERSAL DA SEÇÃO PADRÃO; PERFIL TRANSVERSAL DA PISTA; QUADRO RESUMO - NOTA DE SERVIÇO E COORDENADAS GEOGRÁFICAS.